

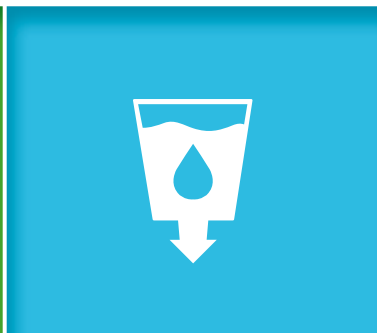

CITTÀ DI  
MONCALIERI

**ZONA 3**  
038.MON.03



**ECOCALENDARIO 2019**



# ELENCO DELLE VIE SERVITE



CITTÀ DI  
MONCALIERI

**ZONA 3**  
038.MON.03



- CORSO FRATELLI ROSSELLI
- CORSO TRIESTE
- LARGO LEONARDO DA VINCI
- REGIONE VALLERE
- STRADA PRACIOSA
- VIA CIMABUE
- VIA CORRADO CORRADINO
- VIA DELLA FONDERIA
- VIA DUCCIO GALIMBERTI
- VIA GAETANO DONIZETTI
- VIA GIACOMO BOSSO
- VIA GIACOMO LEOPARDI
- VIA GIACOMO PUCCINI
- VIA GIOACCHINO ROSSINI
- VIA GIOTTO
- VIA 1° MAGGIO
- VIA MARTIRI DI CEFALONIA
- VIA MONCENISIO
- VIA MONTE BIANCO
- VIA PAPA GIOVANNI XXIII°
- VIA PIETRO MASCAGNI
- VIA SAN GIOVANNI BOSCO
- VIA SEN. PIETRO CANONICA
- VIA TIEPOLO
- VIA VINCENZO BELLINI
- VIA ZARA

Scarica  
**WIKIWASTE**



L'applicazione che ti permetterà  
di fare la raccolta differenziata in  
modo facile, divertente e non solo!

Potrai:

- sapere **quando, come e dove** conferire in modo corretto i tuoi rifiuti;
- ricevere **news e aggiornamenti** in tempo reale;
- segnalare conferimenti errati e discariche abusive: con pochi "tap" potrai scattare una foto e inviarla a chi potrà occuparsi della rimozione.

# L'ECOCENTRO



## DOVE E QUANDO

L'ECOCENTRO in Via Lurisia angolo Strada Carpice osserva i seguenti orari:

- Da Lunedì a Sabato:  
8.00 – 12.00; 14.30 – 18.00
- Domenica: 9.00 – 11.30  
(festivi esclusi)

## COSA CONFERIRE

Presso l'ECOCENTRO si possono conferire i seguenti materiali: Carta ; Cartone; Plastica e lattine; Plastica mista; Verde, Imballaggi in vetro; Pneumatici; Metallo; Legno; Inerti; Ingombranti; Vernici; Oli vegetali; Oli minerali; Abiti usati; Accumulatori al piombo; Toner; Tappi in sughero; Bombolette spray; Imballaggi sporchi; RAEE (Rifiuti di apparecchiature elettriche ed elettroniche: Frigoriferi e congelatori, piccoli e grandi elettrodomestici, TV/PC, Neon, Utensili e Giocattoli elettrici ed elettronici).

## LIMITI DI CONFERIMENTO

ATTENZIONE! Collegarsi a [www.covar14.it](http://www.covar14.it) (o telefonare al n.verde) per verificare i **limiti di conferimento** previsti per ciascuna tipologia di rifiuto a seconda del soggetto che accede all'Ecocentro (famiglia o utenza non domestica).

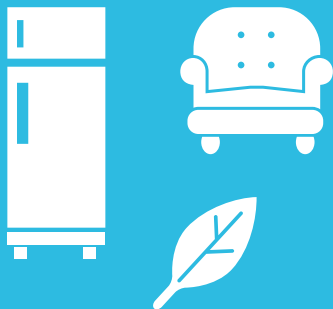

Chi si reca all'ECOCENTRO deve essere residente a Moncalieri ed esibire la tessera sanitaria.

Le attività commerciali devono invece presentare l'apposita Business Card.

### ATTENZIONE!

- I rifiuti conferiti devono essere suddivisi per tipologia;
- i rifiuti devono essere scaricati direttamente negli appositi contenitori sulla base di quanto indicato dal personale addetto e dalla segnaletica.

Per maggiori informazioni consulta "IL REGOLAMENTO DEI CENTRI DI RACCOLTA" su [www.covar14.it](http://www.covar14.it) o chiama il

Numero Verde  
**800.639.639** da rete fissa

 **011.9698800**  
da rete mobile  
(costo a carico dell'utente)

# COME SEPARARE CORRETTAMENTE I RIFIUTI

## CARTA E CARTONE



nel contenitore  
bianco



da conferire sfuso,  
non usare sacchetti

**SÌ**

- giornali, riviste, fotocopie, libri, quaderni e opuscoli non plastificati
- tutti gli imballaggi in carta e cartone, anche ondulato di qualsiasi forma o grandezza
- tutte le confezioni in cartoncino per alimenti (es. pasta, sale, cereali, etc.)
- tutti i cartoni per bevande e alimenti (es. Tetra Pak) svuotati (es. quelli per latte, vino, passate, succhi ecc.)
- tutti i sacchetti di carta (es. pane, frutta etc.)

**NO**

- tutti i materiali che non sono di cellulosa
- carta o cartone sporchi (es. fazzoletti usati, cartone della pizza sporco, carta forno)
- carta oleata, plastificata o chimica (es. carta per affettati, carta dei fax, etc.)
- carta o cartoncino con residui di colla
- piatti di carta sporchi
- contenitori di prodotti pericolosi
- polistirolo, sacchetti di nylon

## VETRO



nel contenitore  
blu



da conferire sfuso,  
non usare sacchetti

**SÌ**

- imballaggi in vetro (bottiglie e barattoli senza tappo)

**NO**

- oggetti in ceramica o porcellana
- oggetti in pirex o cristallo
- lampadine e lampade a neon
- vetri derivanti da serramenti
- specchi

## PLASTICA E LATTINE



nei sacchi  
gialli

**SÌ**

- bottiglie e contenitori in plastica con la scritta pet, pe, pvc, pp e ps
- blister e contenitori rigidi sagomati
- lattine e vaschette per alimenti in alluminio
- bombolette spray senza nebulizzatore in plastica (es: panna, deodorante, lacche)
- piatti e bicchieri di plastica usa e getta puliti
- buste di nylon, carta stagnola
- film e pellicole per alimenti o per imballaggio
- barattoli e scatole in acciaio e banda stagnata
- grucce appendiabiti in plastica
- polistirolo

**NO**

- beni durevoli in plastica (es: elettrodomestici, casalinghi, complementi d'arredo)
- barattoli per colle, vernici e solventi
- penne, biro
- cd, dvd e vhs
- giocattoli
- manufatti in plastica non aventi la funzione
- di imballaggio
- posate in plastica
- sacchetti biodegradabili

## ORGANICO



**Sì**

- avanzi alimentari freddi (es. gusci d'uovo, scarti di frutta e verdura etc.)
- alimenti avariati separati dalle confezioni
- filtri del tè, camomille e tisane,
- fondi di caffè
- tovagliolini di carta sporchi
- carta da cucina unta

**NO**

- confezioni di alimenti
- sfalci e potature
- liquidi e oli
- lettiere di animali domestici

## RU - RIFIUTI INDIFFERENZIATI



**Sì**

- giocattoli, oggetti in plastica
- cassette audio e video, CD
- posate in plastica
- lettiere di animali
- carta oleata, plastificata
- cosmetici, cotone idrofilo
- stracci sporchi, spugne e oggetti in gomma
- penne, pennarelli
- pannolini
- ceramica e porcellana

**NO**

- rifiuti riciclabili
- oggetti ingombranti
- indumenti usati in buono stato
- materiale edilizio
- pile e medicinali
- toner e cartucce per stampanti
- in generale tutto ciò che si può conferire negli altri contenitori o che si deve portare presso gli appositi centri di raccolta comunali

Tutte le raccolte avverranno con servizio diurno, l'esposizione dovrà avvenire tra le ore **22,00** del giorno precedente la raccolta e le ore **6,00** del giorno indicato.

Il calendario dei lavaggi, che verrà apposto tramite adesivo sui cassonetti, fa riferimento ai contenitori **RU, VETRO e ORGANICO** da **240 l** in su.

**Nei giorni di lavaggio si raccomanda di lasciare esposti i contenitori fino ad avvenuta effettuazione del servizio (indicativamente fino a sera).**

Vi invitiamo a rispettare scrupolosamente gli orari di esposizione e a segnalare i casi di mancata raccolta al Numero Verde **800.639.639** - da cell. **011.96.98.800 (costo a carico dell'utente)** - il giorno successivo a quello indicato per il passaggio.

# ALTRI RIFIUTI

## VERDE E RAMAGLIE



Nel cassonetto verde (per informazioni sul servizio: numero verde 800.639.639, da cell. 011.96.98.800, costo a carico dell'utente), oppure all'Ecocentro

### COSA SÌ

- sfalci di erba, potature della siepe
- ramaglie
- foglie e terriccio
- cortecce, segatura e paglia
- ceneri di legna (spente)
- piante domestiche

### COSA NO

- rifiuti alimentari e scarti di cucina
- alimenti liquidi
- ossi
- lettiere per animali
- sacchetti di nylon

## RAEE RIFIUTI DA APPARECCHIATURE ELETTRICHE ED ELETTRONICHE



All'Ecocentro o consegnati ai punti vendita a fronte di un acquisto del nuovo secondo le disposizioni di Legge vigenti

- Grandi elettrodomestici
- Piccoli elettrodomestici
- Apparecchiature informatiche e per telecomunicazioni
- Apparecchiature di consumo
- Apparecchiature di illuminazione
- Strumenti elettrici ed elettronici (ad eccezione degli utensili industriali fissi di grandi dimensioni)
- Giocattoli e apparecchiature per lo sport e per il tempo libero

## INGOMBRANTI



Ritiro gratuito a domicilio (numero verde 800.639.639, da cell. 011.96.98.800 costo a carico dell'utente), oppure all'Ecocentro  
**ATTENZIONE: PER IL RITIRO A DOMICILIO, PRIMA DI ESPORRE IL MATERIALE, OCCORRE EFFETTUARE LA PRENOTAZIONE AL NUMERO VERDE**

Tutti gli oggetti voluminosi di origine domestica, come ad esempio:

- divani, mobili, materassi, reti,
- cucine, frigoriferi, televisori, lavatrici
- lavastoviglie, condizionatori

## PILE



Sfuse negli appositi contenitori gialli posti in prossimità delle ferramenta e/o dei negozi di fotografia

Le pile sono rifiuti pericolosi che non devono essere dispersi nell'ambiente, nel nostro territorio vengono raccolti in modo differenziato.

### COSA SÌ

- pile e batterie a stilo (es. per torce, radio) o rettangolari
- pile a bottone (es. per calcolatrici, orologi)

### COSA NO

- batterie contenenti liquidi
- lampadine e lampade a neon
- batterie per automobili

## FARMACI



Sfusi negli appositi contenitori bianchi posti in prossimità delle farmacie

I farmaci sono rifiuti speciali, inquinanti per l'ambiente, nel nostro territorio vengono raccolti in modo differenziato.

### COSA SÌ

- sciroppi, pastiglie, flaconi, pomate
- altri farmaci scaduti privi di confezione

### COSA NO

- imballaggi
- siringhe, termometri

# REGOLE PER IL BUON FUNZIONAMENTO DEL SERVIZIO:

## ESPORRE

i contenitori solo se pieni

## SCHIACCIARE

gli imballaggi per ridurne il volume

## CONFERIRE

i rifiuti nei rispettivi contenitori

## RISPETTARE

gli orari di esposizione

## SVUOTARE

gli imballaggi dal contenuto residuo

## NON ABBANDONARE

i rifiuti all'esterno dei contenitori

## UTENZE NON DOMESTICHE

LE UTENZE NON DOMESTICHE SELEZIONATE CHE ATTUALMENTE USUFRUISCONO DI PASSAGGI DI RACCOLTA AGGIUNTIVI RISPETTO A QUANTO RIPORTATO IN CALENDARIO CONTINUERANNO AD AVVALERSI DEI SEGUENTI SERVIZI:

- VETRO - FREQUENZA DI RACCOLTA SETTIMANALE (MARTEDÌ)
- CARTONE - FREQUENZA DI RACCOLTA SETTIMANALE (MARTEDÌ)



## ATTENZIONE!

Per tutte le informazioni e per la prenotazione di servizi è a disposizione il



da rete fissa



**011.9698800**

da rete mobile  
(costo a carico dell'utente)

Ulteriori informazioni sono disponibili sui siti:

[www.covar14.it](http://www.covar14.it)

[www.pegaso03.it](http://www.pegaso03.it)



**MARZO**  
2019



**PRESERVIAMO L'ACQUA, CONSERVIAMO  
E MIGLIORIAMO LA SUA QUALITÀ!**

**2,4** MILIARDI DI PERSONE NEL MONDO NON HANNO  
ACCESSO AI SERVIZI IGIENICO-SANITARI DI BASE



**ECOALBERGHI**

**B&B EDERA**  
Via Garibaldi 27,  
Castagnole Piemonte



**EGORISTORANTI**

**AGRITURISMO  
LA CASCINETTA**  
Località Tetti Mauritti 26,  
Villastellone

**AGRITURISMO  
VILLA ALBINA**  
Via Piave 91, La Loggia

**ANTICA TRATTORIA  
ROSA ROSSA**  
Via Carlo Alberto 5,  
Moncalieri

**1 VEN**

S. Albino

**2 SAB**

S. Basileo martire

**ORGANICO**

**3 DOM**

S. Cunegonda

**4 LUN**

S. Casimiro, S. Lucio

**5 MAR**

S. Adriano

**6 MER**

S. Marciano

**RU, ORGANICO, CARTA,  
PLASTICA, VERDE**

**7 GIO**

S. Perpetua, S. Felicità

**17 DOM**

Il di Quaresima

**18 LUN**

S. Salvatore, S. Cirillo

**19 MAR**

S. Giuseppe

**20 MER**

S. Claudia

**RU, ORGANICO + LAV,  
CARTA, PLASTICA,  
VERDE**

**21 GIO**

S. Benedetta

**22 VEN**

S. Lea, S. Benvenuto

**23 SAB**

S. Turibio de M.

**ORGANICO**



**8 VEN**

S. Giovanni di Dio

**9 SAB**

S. Francesca Romana

ORGANICO

**10 DOM**

I di Quaresima

**11 LUN**

S. Costantino

**12 MAR**

S. Massimiliano

**13 MER**

S. Arrigo, S. Eufrasia

RU, ORGANICO, CARTA,  
VETRO + LAV, PLASTICA

☾ **14 GIO**

S. Matilde regina

**15 VEN**

S. Luisa

**16 SAB**

S. Eriberto vescovo

ORGANICO

**24 DOM**

III di Quaresima

**25 LUN**

Annunc. del Signore

**26 MAR**

S. Teodoro, S. Emanuele

**27 MER**

S. Augusto

RU, ORGANICO, CARTA,  
PLASTICA, VERDE

☾ **28 GIO**

S. Sisto III Papa

**29 VEN**

S. Secondo mar.

**30 SAB**

S. Amedeo

ORGANICO

**31 DOM**

IV di Quaresima



**ECOACQUISTI**

**NEGOZI ADERENTI AL  
PROTOCOLLO ECOACQUISTI**

**ALIMENTARI  
LA CIABATTA**  
Via De Nicola 6,  
Beinasco

**ALIMENTARI TERMINE  
GAETANO**  
Via Carignano 94,  
Rivalta di Torino

Scarica

**WIKIWASTE**



L'app che ti permetterà di  
fare la raccolta differenziata in  
modo facile e divertente

**NOTE**

RU = rifiuti indifferenziati  
(cassonetto grigio)

\* = turno di raccolta  
spostato causa festività

# APRILE

2019



## COSTRUIAMO CITTÀ SICURE, INCLUSIVE E AMICHE DELLA NATURA!

ENTRO IL 2030, **60%** DELLA POPOLAZIONE MONDIALE  
QUASI IL ABITERÀ IN AREE URBANE



### 1 LUN

S. Ugo vescovo

### 2 MAR

S. Francesco di P.

### 3 MER

S. Riccardo

RU, ORGANICO, CARTA,  
PLASTICA, VERDE

### 4 GIO

S. Isidoro

### ● 5 VEN

S. Vincenzo Ferrer

### 6 SAB

S. Virginia

ORGANICO

### 7 DOM

V di Quaresima

### 17 MER

S. Aniceto Papa

RU, ORGANICO + LAV,  
CARTA, PLASTICA,  
VERDE

### 18 GIO

S. Galdino vescovo

### ○ 19 VEN

S. Emma, S. Timone

### 20 SAB

S. Adalgisa

ORGANICO

### 21 DOM

S. Pasqua

### 22 LUN

Lunedì dell'Angelo

### 23 MAR

S. Giorgio mar.



#### ECORISTORANTI

**GRAN BAR UMBERTO I**  
Via Porta Mercatoria 1,  
Carignano

**ISTITUTO ALBERGHIERO  
BOBBIO**  
Via Porta Mercatoria 4/B,  
Carignano

**LA TAVERNA  
DI FRA FIUSCH**  
Via Maurizio Beria 32,  
Revigliasco (Moncalieri)

**8 LUN**

S. Alberto Dionigi

**9 MAR**

S. Maria

**10 MER**

S. Terenzio martire

RU + LAV, ORGANICO,  
CARTA, VETRO,  
PLASTICA, VERDE

**11 GIO**

S. Stanislao vescovo

☾ **12 VEN**

S. Zeno

**13 SAB**

S. Martino Papa

ORGANICO

**14 DOM**

Le Palme

**15 LUN**

S. Annibale mar.

**16 MAR**

S. Lamberto

**24 MER**

S. Fedele da S.

RU, ORGANICO, CARTA,  
PLASTICA

**25 GIO**

S. Marco evangelista

☾ **26 VEN**

SS. Cleto e Marcellino

**27 SAB**

SS. Ida e Zita

ORGANICO

**28 DOM**

S. Valeria

**29 LUN**

S. Caterina da Siena

**30 MAR**

S. Pio V Papa

RU\*, CARTA\*



**ECOACQUISTI**

**NEGOZI ADERENTI AL  
PROTOCOLLO ECOACQUISTI**

**ANTICA MACELLERIA  
DEL BORGO**

Via Bianca della Valle 17,  
Rivalta di Torino

**AUDISIO RENTA VINI**

Via Piosasco 82,  
Rivalta di Torino

Scarica

**WIKIWASTE**



L'app che ti permetterà di  
fare la raccolta differenziata in  
modo facile e divertente

**NOTE**

RU = rifiuti indifferenziati  
(cassonetto grigio)

\* = turno di raccolta  
spostato causa festività

# MAGGIO

2019



## ENERGIA SICURA, AFFIDABILE... E CHE RISPETTI L'AMBIENTE!

### 3 MILIARDI DI PERSONE NEL MONDO DIPENDONO ANCORA DA LEGNO E CARBONE PER PRODURRE ELETTRICITÀ



### 1 MER

VERDE

S. Giuseppe art.

### 2 GIO

ORGANICO\*, PLASTICA\*

S. Cesare, S. Atanasio

### 3 VEN

SS. Filippo e Giacomo

### 4 SAB

ORGANICO

S. Silvano, S. Nereo

### 5 DOM

S. Pellegrino mar.

### 6 LUN

S. Giuditta mar.

### 7 MAR

S. Flavia

### 17 VEN

S. Pasquale Baylon

### 18 SAB

ORGANICO

S. Giovanni I Papa

### 19 DOM

S. Celestino V Papa

### 20 LUN

S. Bernardino da S.

### 21 MAR

S. Vittorio mar.

### 22 MER

RU, ORGANICO, CARTA,  
PLASTICA, VERDE

S. Rita da Cascia

### 23 GIO

S. Desiderio



#### ECOALBERGHI

LA DAMA BED & BREAKFAST  
Via Torino 13,  
Candiolo



#### EGORISTORANTI

LE BISTROT SELF-SERVICE  
Via Torino 35,  
Nichelino

MARILYN CAFÈ  
Piazza Alfieri 8,  
Beinasco

**8 MER**

S. Vittore

RU, ORGANICO, CARTA,  
VETRO, PLASTICA,  
VERDE

**9 GIO**

S. Gregorio

**10 VEN**

S. Antonino

**11 SAB**

S. Fabio mar.

ORGANICO

● **12 DOM**

S. Rossana

**13 LUN**

S. Emma

**14 MAR**

S. Mattia ap.

**15 MER**

S. Torquato

RU, ORGANICO, CARTA,  
PLASTICA, VERDE

**16 GIO**

S. Ubaldo

**24 VEN**

B. V. Maria Ausil.

**25 SAB**

S. Gregorio VII

ORGANICO

● **26 DOM**

S. Filippo Neri

**27 LUN**

SS. Trinità

**28 MAR**

S. Emilio M.

**29 MER**

S. Massimino

RU, ORGANICO, CARTA,  
PLASTICA, VERDE

**30 GIO**

S. Ferdinando Re

**31 VEN**

Visitaz. B. V. Maria



**ECOACQUISTI**

**NEGOZI ADERENTI AL  
PROTOCOLLO ECOACQUISTI**

**CASEIFICIO QUARANTA**

Via Bocca 26,  
Rivalta di Torino



Scopri tutte le iniziative  
su [www.covar14.it](http://www.covar14.it)

**NOTE**

RU = rifiuti indifferenziati  
(cassonetto grigio)

\* = turno di raccolta  
spostato causa festività

**GIUGNO**  
2019

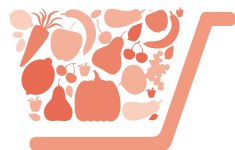

**RIDUCIAMO LA PRODUZIONE DI RIFIUTI!**

**È IMPORTANTE FARE ATTENZIONE  
A CIÒ CHE ACQUISTIAMO, FACENDO SCELTE SOSTENIBILI**



**1 SAB**

S. Giustino

**ORGANICO**

**2 DOM**

Festa della Rep. Italiana

**3 LUN**

S. Carlo L. List

**4 MAR**

S. Quirino

**5 MER**

S. Bonifacio

**RU, ORGANICO, CARTA,  
VETRO + LAV, PLASTICA,  
VERDE**

**6 GIO**

S. Norberto

**7 VEN**

S. Roberto

**17 LUN**

S. Adolfo

**18 MAR**

S. Marina

**19 MER**

S. Romualdo

**RU, ORGANICO, CARTA,  
PLASTICA, VERDE**

**20 GIO**

S. Silverio

**21 VEN**

S. Luigi Gonzaga

**22 SAB**

S. Paolino da N.

**ORGANICO**

**23 DOM**

Corpus Domini



**ECORISTORANTI**

**OSTERIA  
DI FUORI PORTA**  
Via Silvio Pellico 106,  
Carignano

**PIZZERIA  
DA FERRUCCIO**  
Via Sestriere 29,  
Moncalieri

**PIZZERIA EL TIGRE**  
Via Silvio Pellico 37,  
Carignano

**8 SAB**

S. Medardo

ORGANICO

**9 DOM**

Pentecoste

**10 LUN**

S. Diana

**11 MAR**

S. Barnaba

**12 MER**

S. Onofrio

RU + LAV, ORGANICO,  
CARTA, PLASTICA,  
VERDE

**13 GIO**

S. Antonio da P.

**14 VEN**

S. Eliseo

**15 SAB**

S. Vito

ORGANICO

**16 DOM**

SS. Trinità

**24 LUN**

Nativ. S. Giovanni B.

**25 MAR**

S. Guglielmo

**26 MER**

S. Vigilio

RU, ORGANICO, CARTA,  
PLASTICA, VERDE

**27 GIO**

S. Cirillo di R.

**28 VEN**

S. Attilio

**29 SAB**

SS. Pietro e Paolo

ORGANICO

**30 DOM**

SS. Primi Martiri



**ECOACQUISTI**

**NEGOZI ADERENTI AL  
PROTOCOLLO ECOACQUISTI**

**DELFINO BLU  
LAUNDRY ROOM**

Via Verdi 1,  
Rivalta di Torino

**ECOBIO ALIMENTI  
ERBORISTERIA**

Via Pinerolo Susa 67,  
Bruino

Scarica

**WIKIWASTE**



L'app che ti permetterà di  
fare la raccolta differenziata in  
modo facile e divertente

**NOTE**

RU = rifiuti indifferenziati  
(cassonetto grigio)

\* = turno di raccolta  
spostato causa festività

LUGLIO  
2019

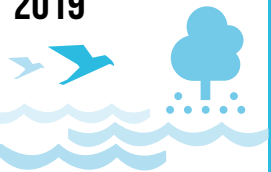

## COMBATTIAMO IL CAMBIAMENTO CLIMATICO E I SUOI EFFETTI

DAL 1901 AL 2010, IL LIVELLO GLOBALE MEDIO DEI MARI SI È ALZATO DI

**19 CM**



**1 LUN**

S. Teobaldo erem.

● **2 MAR**

S. Ottone, S. Urbano

**3 MER**

S. Tommaso

RU, ORGANICO, CARTA,  
VETRO + LAV, PLASTICA,  
VERDE

**4 GIO**

S. Elisabetta Port.

**5 VEN**

S. Antonio M. Zac.

**6 SAB**

S. Maria Goretti

ORGANICO

**7 DOM**

S. Claudio

**17 MER**

S. Alessio

RU, ORGANICO + LAV,  
CARTA, PLASTICA,  
VERDE

**18 GIO**

S. Federico

**19 VEN**

S. Simmaco Papa

**20 SAB**

S. Elia prof.

ORGANICO

**21 DOM**

S. Prassede

**22 LUN**

S. Maria Maddalena

**23 MAR**

S. Brigida



**ECOALBERGHI**

**CASA ARGO B&B**

Strada Visone 4, Moncalieri



**ECORISTORANTI**

**PIZZERIA**

**I MASCALZONI**

Strada Carignano 9,  
Moncalieri

**PIZZERIA**

**LA NUOVA DIONISIO**

Via Cuneo 52,  
Nichelino

**PIZZERIA**

**MONDO PIZZA**

Via Torino 35,  
Trofarello



**8 LUN**

S. Adriano III

☉ **9 MAR**

S. Veronica

**10 MER** RU, ORGANICO, CARTA,  
PLASTICA, VERDE

S. Rufina e Sec.

**11 GIO**

S. Benedetto Ab.

**12 VEN**

S. Fortunato

**13 SAB** ORGANICO

S. Enrico

**14 DOM**

S. Camillo De L.

**15 LUN**

S. Bonaventura

○ **16 MAR**

N.S. del Carmelo

**24 MER**

S. Cristina

RU, ORGANICO, CARTA,  
PLASTICA, VERDE

☉ **25 GIO**

S. Giacomo Ap.

**26 VEN**

SS. Anna e Gioacchino

**27 SAB** ORGANICO

S. Liliana, S. Aurelio

**28 DOM**

S. Nazario, S. Innocenzo

**29 LUN**

S. Marta

**30 MAR**

S. Pietro Crisologo

**31 MER** RU, ORGANICO, CARTA,  
VETRO + LAV, PLASTICA,  
VERDE

S. Ignazio di L.



**ECOACQUISTI**

**NEGOZI ADERENTI AL  
PROTOCOLLO ECOACQUISTI**

**FERRAMENTA  
ALUFFI**

Via Umberto I 13,  
Rivalta di Torino

**FRUTTA E VERDURA  
DI PARRELLI LAURA**

Via Gerbidi 5/1,  
Rivalta di Torino

Scarica

**WIKIWASTE**



L'app che ti permetterà di  
fare la raccolta differenziata in  
modo facile e divertente

**NOTE**

RU = rifiuti indifferenziati  
(cassonetto grigio)

\* = turno di raccolta  
spostato causa festività

# AGOSTO 2019



LA FAME?  
VOGLIAMO CHE SIA SOLO UN RICORDO!

**795** MILIONI DI PERSONE CIRCA NEL MONDO, OVVERO  
UNA PERSONA SU NOVE, SONO DENUTRITE

● **1 GIO**

S. Alfonso

**2 VEN**

S. Eusebio

**3 SAB**

S. Lidia

ORGANICO

**4 DOM**

S. Giov. Vianney

**5 LUN**

S. Maria Magg.

**6 MAR**

Trasfigurazione del Signore

● **7 MER**

S. Gaetano da T.

RU + LAV, ORGANICO,  
CARTA, PLASTICA,  
VERDE

**17 SAB**

S. Giacinto

ORGANICO

**18 DOM**

S. Elena

**19 LUN**

S. Giovanni Eudes

**20 MAR**

S. Bernardo

**21 MER**

S. Pio X

RU, ORGANICO + LAV,  
CARTA, PLASTICA,  
VERDE

**22 GIO**

B. V. Maria Regina

● **23 VEN**

S. Rosa da Lima



ECOALBERGHI

CASA ZAIRA B&B

Strada Visone 4, Moncalieri



EGORISTORANTI

PIZZERIA PIRAMID

Via Giaveno 54,  
Rivalta di Torino

PIZZERIA  
PIZZA 33 GIRI

Via Marconi 4,  
Rivalta di Torino

RISTORANTE  
ALBADACHI

Via Umberto I 61,  
Carignano

**8 GIO**

S. Domenico

**9 VEN**

S. Romano

**10 SAB**

S. Lorenzo

ORGANICO

**11 DOM**

S. Chiara

**12 LUN**

S. Giuliano

**13 MAR**

S. Ippolito

**14 MER**

S. Alfredo

RU, ORGANICO, CARTA,  
PLASTICA, VERDE

○ **15 GIO**

Assunzione di M. Vergine

**16 VEN**

S. Rocco

**24 SAB**

S. Bartolomeo

ORGANICO

**25 DOM**

S. Ludovico

**26 LUN**

S. Alessandro

**27 MAR**

S. Monica

**28 MER**

S. Agostino

RU, ORGANICO, CARTA,  
VETRO, PLASTICA,  
VERDE

**29 GIO**

Mart. S. Giov. Battista

● **30 VEN**

S. Faustina, S. Tecla

**31 SAB**

S. Aristide mart.

ORGANICO



**ECOACQUISTI**

**NEGOZI ADERENTI AL  
PROTOCOLLO ECOACQUISTI**

**GASTRONOMIA  
ROSTICCERIA  
LO SFIZIETTO**  
Via Sangone 7/1,  
Bruino

**LA CASA DEL VINO**  
Pzza Kennedy 35,  
Beinasco

Scarica

**WIKIWASTE**



L'app che ti permetterà di  
fare la raccolta differenziata in  
modo facile e divertente

**NOTE**

RU = rifiuti indifferenziati  
(cassonetto grigio)

\* = turno di raccolta  
spostato causa festività

# SETTEMBRE

2019



## DIAMO VALORE AI RIFIUTI, ATTRAVERSO IL RICICLO E IL RECUPERO

IL PRIMO PASSO È FARE UNA CORRETTA  
RACCOLTA DIFFERENZIATA



### 1 DOM

S. Egidio

### 2 LUN

S. Elpidio vescovo

### 3 MAR

S. Gregorio mar.

### 4 MER

S. Rosalia

RU + LAV, ORGANICO,  
CARTA, PLASTICA,  
VERDE

### 5 GIO

S. Vittorino

### 6 VEN

S. Umberto

### 7 SAB

S. Regina

ORGANICO

### 17 MAR

S. Roberto Bellarmino

### 18 MER

S. Sofia mar.

RU, ORGANICO + LAV,  
CARTA, PLASTICA,  
VERDE

### 19 GIO

S. Gennaio vescovo

### 20 VEN

S. Eustachio

### 21 SAB

S. Matteo ap.

ORGANICO

### 22 DOM

S. Maurizio mar.

### 23 LUN

S. Pio da Pietralcina



#### EGORISTORANTI

**RISTORANTE  
AL GRILLO SAGGIO**  
Via Cottolengo 65,  
Vino

**RISTORANTE  
AL SOLITO POSTO**  
Via Cagliero 3/A,  
Carignano

**RISTORANTE ANTICHI  
SAPORI DEL MULINO**  
Via Balegno 2,  
Rivalta di Torino

**8 DOM**

Natività B. V. Maria

**9 LUN**

S. Sergio Papa

**10 MAR**

S. Nicola da Tolentino

**11 MER**

SS. Proto e Giacinto

RU, ORGANICO, CARTA,  
PLASTICA, VERDE

**12 GIO**

S. Guido

**13 VEN**

S. Giovanni Crisostomo

○ **14 SAB**

Es. della S. Croce

ORGANICO

**15 DOM**

B. V. Addolorata

**16 LUN**

SS. Cornelio e Cipriano

**24 MAR**

S. Pacifico prete

**25 MER**

S. Aurelia

RU, ORGANICO, CARTA,  
VETRO, PLASTICA,  
VERDE

**26 GIO**

SS. Cosimo e Damiano

**27 VEN**

S. Vincenzo de Paoli

● **28 SAB**

S. Venceslao mar.

ORGANICO

**29 DOM**

SS. Michele, Gabriele e Raffaele

**30 LUN**

S. Girolamo



**ECOACQUISTI**

**NEGOZI ADERENTI AL  
PROTOCOLLO ECOACQUISTI**

**LA CASCINA  
RIVALTESE**

Via San Luigi 87/53,  
Rivalta di Torino

**LAVANDERIA  
ALBA SERENA**

Via dei Glicini 13,  
Bruino

Scarica

**WIKIWASTE**



L'app che ti permetterà di  
fare la raccolta differenziata in  
modo facile e divertente

**NOTE**

RU = rifiuti indifferenziati  
(cassonetto grigio)

\* = turno di raccolta  
spostato causa festività

**OTTOBRE**  
2019

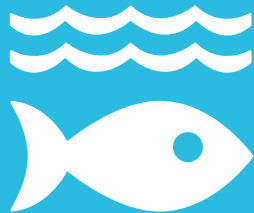

**PRESERVIAMO LE RISORSE MARINE**

GLI OCEANI ASSORBONO CIRCA IL **30%**  
DELL'ANIDRIDE CARBONICA PRODOTTA DALL'UOMO, MITIGANDO  
L'IMPATTO DEL RISCALDAMENTO GLOBALE SULLA TERRA



**1 MAR**

S. Teresa di Gesù Bambino

**2 MER**

SS. Angeli Custodi

**RU, ORGANICO, CARTA,  
PLASTICA, VERDE**

**3 GIO**

S. Gerardo

**4 VEN**

S. Francesco d'Assisi

☾ **5 SAB**

S. Placido mar.

**ORGANICO**

**6 DOM**

S. Bruno

**7 LUN**

B. V. del Rosario

**17 GIO**

S. Ignazio d'Antiochia

**18 VEN**

S. Luca Evangelista

**19 SAB**

S. Isacco mar.

**ORGANICO**

**20 DOM**

S. Maria Bertilla

☾ **21 LUN**

S. Orsola

**22 MAR**

S. Donato,

**23 MER**

S. Giov. da Capestrano

**RU, ORGANICO +  
LAV, CARTA, VETRO,  
PLASTICA, VERDE**



**ECORISTORANTI**

**RISTORANTE CÀ MIA**  
Strada Revigliasco 138,  
Moncalieri

**RISTORANTE  
DEL CITRONE**  
Via Amoretti 1,  
Osasio

**RISTORANTE  
IL CANONICO**  
Via Castagnole 29,  
Carignano

**8 MAR**

S. Pelagia, S. Reparata

**9 MER**

S. Dionigi

RU, ORGANICO, CARTA,  
PLASTICA, VERDE

**10 GIO**

S. Daniele vescovo

**11 VEN**

S. Firmino

**12 SAB**

S. Serafino

ORGANICO

○ **13 DOM**

S. Edoardo re

**14 LUN**

S. Callisto I Papa

**15 MAR**

S. Teresa d'Avila

**16 MER**

S. Edvige

RU, ORGANICO, CARTA,  
PLASTICA, VERDE

**24 GIO**

S. Antonio M.C.

**25 VEN**

S. Crispino

**26 SAB**

S. Evaristo

ORGANICO

**27 DOM**

S. Fiorenzo

● **28 LUN**

SS. Simone e Giuda

**29 MAR**

S. Ermelinda

**30 MER**

S. Germano

RU, ORGANICO, CARTA,  
PLASTICA, VERDE

**31 GIO**

S. Quintino



**ECOACQUISTI**

**NEGOZI ADERENTI AL  
PROTOCOLLO ECOACQUISTI**

**PANETTERIA  
ALESSANDRA**  
Via Torino 68/bis,  
Beinasco

**PANETTERIA  
PASTICCERIA  
RIBONE RENZO**  
P.zza Martiri  
della Libertà 12,  
Rivalta di Torino

Scarica

**WIKIWASTE**



L'app che ti permetterà di  
fare la raccolta differenziata in  
modo facile e divertente

**NOTE**

RU = rifiuti indifferenziati  
(cassonetto grigio)

\* = turno di raccolta  
spostato causa festività

# NOVEMBRE

2019



## ZERO SPRECO, CIBO NUTRIENTE E SUFFICIENTE PER TUTTI

OGNI ANNO, CIRCA UN TERZO DI TUTTO IL CIBO  
PRODOTTO FINISCE NELLA SPAZZATURA



### 1 VEN

Tutti i Santi

### 2 SAB

Comm. dei defunti

ORGANICO

### 3 DOM

S. Martino Porres, S. Silvia

### 4 LUN

S. Carlo Borromeo

### 5 MAR

S. Zaccaria profeta

### 6 MER

S. Leonardo

RU, ORGANICO, CARTA,  
PLASTICA

### 7 GIO

S. Ernesto

### 17 DOM

S. Elisabetta di Ungh.

### 18 LUN

S. Oddone

### 19 MAR

S. Fausto

### 20 MER

S. Ottavio

RU, ORGANICO, CARTA,  
VETRO, PLASTICA

### 21 GIO

Pres. B.V. Maria

### 22 VEN

S. Cecilia

### 23 SAB

S. Clemente I

ORGANICO



#### ECOALBERGHI

**TWELVE HOTEL**  
Via Giacomo Leopardi 12,  
Moncalieri



#### ECORISTORANTI

**RISTORANTE  
IL FIORDO**  
Strada Torino 29,  
Moncalieri

**RISTORANTE  
L'ANGOLO PARTENOPEO**  
Viale Cavour 20,  
Beinasco



**8 VEN**

S. Goffredo vescovo

**9 SAB**

S. Oreste

ORGANICO

**10 DOM**

S. Leone Magno

**11 LUN**

S. Martino

○ **12 MAR**

S. Renato

**13 MER**

S. Diego

RU, ORGANICO, CARTA,  
PLASTICA, VERDE

**14 GIO**

S. Giocondo

**15 VEN**

S. Alberto Magno

**16 SAB**

S. Margherita di S.

ORGANICO

**24 DOM**

Cristo Re

**25 LUN**

S. Beatrice

● **26 MAR**

S. Corrado

**27 MER**

S. Virgilio

RU, ORGANICO, CARTA,  
PLASTICA, VERDE

**28 GIO**

S. Giacomo F.

**29 VEN**

S. Saturnino

**30 SAB**

S. Andrea ap.

ORGANICO



**ECOACQUISTI**

**NEGOZI ADERENTI AL  
PROTOCOLLO ECOACQUISTI**

**PAPPA E CUCCIA**  
Accessori e alimenti  
per animali  
Via Torino 41,  
Rivalta di Torino



Scopri tutte le iniziative  
su [www.covar14.it](http://www.covar14.it)

## NOTE

RU = rifiuti indifferenziati  
(cassonetto grigio)  
\* = turno di raccolta  
spostato causa festività

# DICEMBRE

2019



## SALVAGUARDIAMO LA VITA SULLA TERRA. STOP ALLA DEFORESTAZIONE!

A CAUSA DELLA SICCIÀ E DELLA DESERTIFICAZIONE,  
VENGONO PERSI 12 MILIONI DI ETTARI OGNI ANNO  
(23 ETTARI AL MINUTO)

### 1 DOM

I d'Avvento

### 2 LUN

S. Bibiana, S. Savino

### 3 MAR

S. Francesco Saverio

### 4 MER

S. Barbara

RU, ORGANICO, CARTA,  
PLASTICA

### 5 GIO

S. Dalmazio

### 6 VEN

S. Nicola

### 7 SAB

S. Ambrogio

ORGANICO

### 17 MAR

S. Lazzaro

### 18 MER

S. Graiano

RU, ORGANICO, CARTA,  
VETRO, PLASTICA,  
VERDE\*

### 19 GIO

S. Fausta, S. Dario

### 20 VEN

S. Liberato

### 21 SAB

S. Pietro Canisio

ORGANICO

### 22 DOM

IV d'Avvento

### 23 LUN

S. Vittoria

CARTA\*, PLASTICA\*



ECOALBERGHI

BED&BREAKFAST  
IL GLICINE

Via Canova 18, Nichelino



EGORISTORANTI

RISTORANTE LA PIOLA

Via Monte Grappa 6,  
Virle Piemonte

RISTORANTE LA SIESTA

Via Vallongo 27,  
Villastellone

RISTORANTE LIEVITO  
MADRE PURO LATTE

Via Garibaldi 4,  
Moncalieri

**8 DOM**

Il d'Avvento

**9 LUN**

S. Siro

**10 MAR**

N. S. di Loreto

**11 MER**

S. Damaso P.

RU, ORGANICO, CARTA,  
PLASTICA

○ **12 GIO**

S. Giovanna F.

**13 VEN**

S. Lucia

**14 SAB**

S. Giov. della Croce

ORGANICO

**15 DOM**

III d'Avvento

**16 LUN**

S. Albina

**24 MAR**

S. Delfino

RU\*, ORGANICO\*

**25 MER**

Natale del Signore

● **26 GIO**

S. Stefano

**27 VEN**

S. Giovanni Apostolo

**28 SAB**

SS. Innocenti Martiri

ORGANICO

**29 DOM**

S. Tommaso B.

**30 LUN**

S. Eugenio V., S. Ruggero

CARTA\*, PLASTICA\*

**31 MAR**

S. Silvestro papa

RU\*, ORGANICO\*



**ECOACQUISTI**

**NEGOZI ADERENTI AL  
PROTOCOLLO ECOACQUISTI**

**PASTIFICIO DELL'ARCO**  
Via Bocca 36,  
Rivalta di Torino

Scarica

**WIKIWASTE**



L'app che ti permetterà di  
fare la raccolta differenziata in  
modo facile e divertente

**NOTE**

RU = rifiuti indifferenziati  
(cassonetto grigio)

\* = turno di raccolta  
spostato causa festività

# GENNAIO 2020

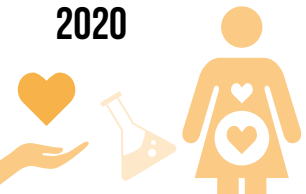

## UNA VITA SANA PER TUTTI, A TUTTE LE ETÀ!

PER IL NOSTRO BENESSERE, FACCIAMO SCELTE BEN  
INFORMATE E ADOTTIAMO UNO STILE DI VITA SANO E ATTIVO



### 1 MER

Maria SS. Madre di Dio

### 2 GIO

SS. Nome del Signore

### 3 VEN

S. Genoveffa

### 4 SAB

S. Ermete, S. Tito

ORGANICO

### 5 DOM

S. Amelia

### 6 LUN

Epifania del Signore

### 7 MAR

S. Luciano, S. Raimondo

### 17 VEN

S. Antonio ab.

### 18 SAB

S. Liberata

ORGANICO

### 19 DOM

S. Mario mar.

### 20 LUN

S. Sebastiano

### 21 MAR

S. Agnese

### 22 MER

S. Vincenzo m.

RU, ORGANICO, CARTA,  
PLASTICA, VERDE

### 23 GIO

S. Emerenziana



#### ECORISTORANTI

**RISTORANTE PADUS**  
Regione Ponte Po 18,  
Carignano

**RISTORANTE STAZIONE**  
Piazza Paracleto 2,  
Piobesi Torinese

**TOSA RESTAURANT  
HOUSE**  
Strada Genova 200,  
Moncalieri

**8 MER**

RU, ORGANICO, CARTA,  
PLASTICA

S. Massimo, S. Severino

**9 GIO**

S. Giuliano martire

○ **10 VEN**

S. Agatone, S. Aldo

**11 SAB**

S. Iginio papa

ORGANICO

**12 DOM**

S. Modesto mar.

**13 LUN**

S. Ilario

**14 MAR**

S. Felice, S. Bianca

**15 MER**

RU, ORGANICO, CARTA,  
VETRO, PLASTICA

S. Mauro ab.

**16 GIO**

S. Marcello papa

● **24 VEN**

S. Francesco di Sales

**25 SAB**

ORGANICO

Conversione di S. Paolo ap.

**26 DOM**

SS. Timoteo e Tito, S. Paola

**27 LUN**

S. Angela Merici

**28 MAR**

S. Tommaso d'Aquino e S. Valerio

**29 MER**

RU, ORGANICO, CARTA,  
PLASTICA

S. Costanzo, S. Cesario

**30 GIO**

S. Martina, S. Savina

**31 VEN**

S. Giovanni Bosco



**ECOACQUISTI**

**NEGOZI ADERENTI AL  
PROTOCOLLO ECOACQUISTI**

**PICCOLO MARKET B.M.**

Via Marconi 17,  
Beinasco

**SUPERMERCATO CRAI**

Via dei Glicini 1,  
Bruino

Scarica

**WIKIWASTE**



L'app che ti permetterà di  
fare la raccolta differenziata in  
modo facile e divertente

**NOTE**

RU = rifiuti indifferenziati  
(cassonetto grigio)

\* = turno di raccolta  
spostato causa festività

**FEBBRAIO**  
2020



**TUTTO CIÒ CHE FACCIAMO,  
CONSUMA RISORSE!**

**IL RIUTILIZZO DI IMBALLAGGI E PRODOTTI CONSENTE  
DI RISPARMIARE RISORSE, EVITARE SPRECHI E  
PROTEGGERE IL CLIMA**

**1 SAB**

S. Severo, S. Verdiana

**ORGANICO**

☾ **2 DOM**

Pres. del Signore

**3 LUN**

S. Biagio

**4 MAR**

S. Gilberto

**5 MER**

S. Agata

**RU, ORGANICO, CARTA,  
PLASTICA**

**6 GIO**

S. Paolo Miki

**7 VEN**

S. Romualdo

**17 LUN**

S. Donato mar.

**18 MAR**

S. Simone vescovo

**19 MER**

S. Alvaro, S. Mansueto

**RU, ORGANICO, CARTA,  
PLASTICA, VERDE**

**20 GIO**

S. Eleuterio

**21 VEN**

S. Pier Damiani

**22 SAB**

S. Margherita

**ORGANICO**

● **23 DOM**

S. Policarpo



**ECOALBERGHI**

**HOTEL PARISI**  
Via Galvani 19, Nichelino



**EGORISTORANTI**

**TRATTORIA AL 44**  
Strada Carignano 44 bis,  
Moncalieri

**TRATTORIA  
PERLA CAFFÈ**  
Via Torino 13,  
Candiolo

**8 SAB**

ORGANICO

S. Girolamo Emiliani

○ **9 DOM**

S. Apollonia

**10 LUN**

S. Scolastica

**11 MAR**

N. Sig.a Maria di Lourdes

**12 MER**RU, ORGANICO, CARTA,  
VETRO, PLASTICA

S. Eulalia

**13 GIO**

S. Maura, S. Fosca

**14 VEN**

S. Valentino martire

● **15 SAB**

ORGANICO

SS. Faustino e Giovita

**16 DOM**

S. Giuliana

**24 LUN**

S. Sergio di C.

**25 MAR**

S. Cesario, S. Vittorino

**26 MER**RU, ORGANICO, CARTA,  
PLASTICA

Le ceneri

**27 GIO**

S. Leandro

**28 VEN**

S. Romano abate

**29 SAB**

ORGANICO

S. Giusto

**TAGLIANDO PER  
LA FORNITURA  
ANNUALE DI  
SACCHI PER LA  
RACCOLTA DEGLI  
IMBALLAGGI IN  
PLASTICA**

(da presentare  
obbligatoriamente integro  
ritagliando lungo i lati  
tratteggiati)

**MODALITÀ DI RITIRO**

(Per il ritiro occorre  
presentare la tessera sanitaria  
o la tessera Business Card):

- presso l'Ecocentro  
di Via Lursia angolo  
Strada Carpice, negli  
orari di apertura, a  
partire da marzo 2019.



Tagliando per  
il ritiro della  
**seconda  
fornitura\***  
di sacchi

(Utilizzabile non prima di  
90 giorni dalla data di ritiro del  
primo tagliando)



Tagliando per  
il ritiro della  
**prima fornitura\***  
di sacchi

\* = 1 rotolo da 30 sacchi



**I TAGLIANDI SONO VALIDI DAL  
01/03/2019 AL 29/02/2020.**

Grafica ideata da  e  **achab group** IDEE E PROGETTI PER LA SOSTENIBILITÀ

In collaborazione con:



## INFORMAZIONI

Numero Verde  
**800.639.639**

da rete fissa



**011.9698800**

da rete mobile  
(costo a carico dell'utente)

[www.covar14.it](http://www.covar14.it)  
[www.pegaso03.it](http://www.pegaso03.it)



Scarica  
**WIKIWASTE**

L'applicazione che ti permetterà di fare la raccolta differenziata in modo facile, divertente e non solo!

Potrai:

- sapere **quando, come e dove** conferire in modo corretto i tuoi rifiuti;
- ricevere **news e aggiornamenti** in tempo reale;
- **segnalare conferimenti errati e discariche abusive**: con pochi "tap" potrai scattare una foto e inviarla (aggiungendo una descrizione facoltativa) a chi potrà occuparsi della rimozione.

