

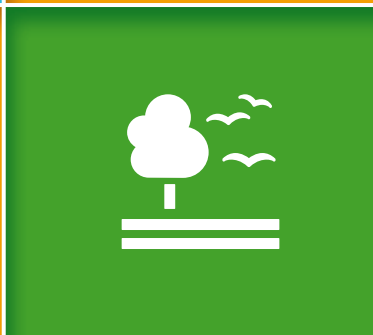

CITTÀ DI
MONCALIERI

ZONA 6
041.MON.06



ECOCALENDARIO 2019



ELENCO DELLE VIE SERVITE



CITTÀ DI
MONCALIERI

ZONA 6
041.MON.06



- BORGATA TAGLIAFERRO N.105
(SCUOLA TAGLIAFERRO)
- BORGATA TETTI PIATTI
(ECCETTO N.109)
- BORGATA TETTI ROLLE
- REGIONE FREYLIA MEZZI
- STRADA BARAUDA
- STRADA BARAUDINA
- STRADA CHISOLA
- STRADA VINOVO
- TANGENZIALE NICHELINO NORD
- VIA BERLINGUER
- VIA FRATELLI BEATO BOCCARDO
- VIA NILDE IOTTI
- VIA SANTA MARIA GORETTI
- VIA SOFIA NOVELLIS DI COARAZZE
- VICOLO DEL FORNO

Scarica
WIKIWASTE



L'applicazione che ti permetterà
di fare la raccolta differenziata in
modo facile, divertente e non solo!

Potrai:

- sapere **quando, come e dove** conferire in modo corretto i tuoi rifiuti;
- ricevere **news e aggiornamenti** in tempo reale;
- segnalare **conferimenti errati e scariche abusive**: con pochi "tap" potrai scattare una foto e inviarla a chi potrà occuparsi della rimozione.

L'ECOCENTRO



DOVE E QUANDO

L'ECOCENTRO in Via Lurisia angolo Strada Carpice osserva i seguenti orari:

- Da Lunedì a Sabato:
8.00 – 12.00; 14.30 – 18.00
- Domenica: 9.00 – 11.30
(festivi esclusi)

COSA CONFERIRE

Presso l'ECOCENTRO si possono conferire i seguenti materiali: Carta ; Cartone; Plastica e lattine; Plastica mista; Verde, Imballaggi in vetro; Pneumatici; Metallo; Legno; Inerti; Ingombranti; Vernici; Oli vegetali; Oli minerali; Abiti usati; Accumulatori al piombo; Toner; Tappi in sughero; Bombolette spray; Imballaggi sporchi; RAEE (Rifiuti di apparecchiature elettriche ed elettroniche: Frigoriferi e congelatori, piccoli e grandi elettrodomestici, TV/PC, Neon, Utensili e Giocattoli elettrici ed elettronici).

LIMITI DI CONFERIMENTO

ATTENZIONE! Collegarsi a www.covar14.it (o telefonare al n.verde) per verificare i **limiti di conferimento** previsti per ciascuna tipologia di rifiuto a seconda del soggetto che accede all'Ecocentro (famiglia o utenza non domestica).

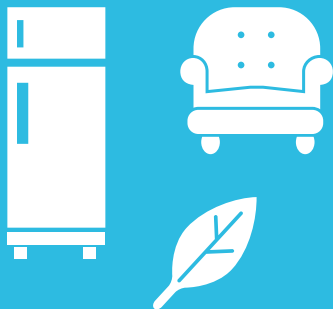

Chi si reca all'ECOCENTRO deve essere residente a Moncalieri ed esibire la tessera sanitaria.

Le attività commerciali devono invece presentare l'apposita Business Card.

ATTENZIONE!

- I rifiuti conferiti devono essere suddivisi per tipologia;
- i rifiuti devono essere scaricati direttamente negli appositi contenitori sulla base di quanto indicato dal personale addetto e dalla segnaletica.

Per maggiori informazioni consulta "IL REGOLAMENTO DEI CENTRI DI RACCOLTA" su www.covar14.it o chiama il

Numero Verde

800.639.639

da rete
fissa



011.9698800

da rete mobile
(costo a carico
dell'utente)

COME SEPARARE CORRETTAMENTE I RIFIUTI

CARTA E CARTONE



nel contenitore
bianco



da conferire sfuso,
non usare sacchetti

SÌ

- giornali, riviste, fotocopie, libri, quaderni e opuscoli non plastificati
- tutti gli imballaggi in carta e cartone, anche ondulato di qualsiasi forma o grandezza
- tutte le confezioni in cartoncino per alimenti (es. pasta, sale, cereali, etc.)
- tutti i cartoni per bevande e alimenti (es. Tetra Pak) svuotati (es. quelli per latte, vino, passate, succhi ecc.)
- tutti i sacchetti di carta (es. pane, frutta etc.)

NO

- tutti i materiali che non sono di cellulosa
- carta o cartone sporchi (es. fazzoletti usati, cartone della pizza sporco, carta forno)
- carta oleata, plastificata o chimica (es. carta per affettati, carta dei fax, etc.)
- carta o cartoncino con residui di colla
- piatti di carta sporchi
- contenitori di prodotti pericolosi
- polistirolo, sacchetti di nylon

VETRO



nel contenitore
blu



da conferire sfuso,
non usare sacchetti

SÌ

- imballaggi in vetro (bottiglie e barattoli senza tappo)

NO

- oggetti in ceramica o porcellana
- oggetti in pirex o cristallo
- lampadine e lampade a neon
- vetri derivanti da serramenti
- specchi

PLASTICA E LATTINE



nei sacchi
gialli

SÌ

- bottiglie e contenitori in plastica con la scritta pet, pe, pvc, pp e ps
- blister e contenitori rigidi sagomati
- lattine e vaschette per alimenti in alluminio
- bombolette spray senza nebulizzatore in plastica (es: panna, deodorante, lacche)
- piatti e bicchieri di plastica usa e getta puliti
- buste di nylon, carta stagnola
- film e pellicole per alimenti o per imballaggio
- barattoli e scatolette in acciaio e banda stagnata
- grucce appendiabiti in plastica
- polistirolo

NO

- beni durevoli in plastica (es: elettrodomestici, casalinghi, complementi d'arredo)
- barattoli per colle, vernici e solventi
- penne, biro
- cd, dvd e vhs
- giocattoli
- manufatti in plastica non aventi la funzione
- di imballaggio
- posate in plastica
- sacchetti biodegradabili

ORGANICO

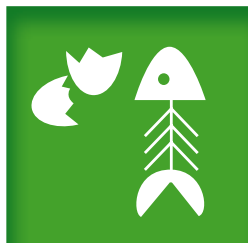

nel contenitore marrone
oppure autonomamente
smaltito con il compostaggio
domestico



in sacchetti compostabili
o in carta

SÌ

- avanzi alimentari freddi (es. gusci d'uovo, scarti di frutta e verdura etc.)
- alimenti avariati separati dalle confezioni
- filtri del tè, camomille e tisane,
- fondi di caffè
- tovagliolini di carta sporchi
- carta da cucina unta

NO

- confezioni di alimenti
- sfalci e potature
- liquidi e oli
- lettiere di animali domestici

RU - RIFIUTI INDIFFERENZIATI



nel contenitore
grigio



in qualsiasi sacchetto

SÌ

- giocattoli, oggetti in plastica
- cassette audio e video, CD
- posate in plastica
- lettiere di animali
- carta oleata, plastificata
- cosmetici, cotone idrofilo
- stracci sporchi, spugne e oggetti in gomma
- penne, pennarelli
- pannolini
- ceramica e porcellana

NO

- rifiuti riciclabili
- oggetti ingombranti
- indumenti usati in buono stato
- materiale edilizio
- pile e medicinali
- toner e cartucce per stampanti
- in generale tutto ciò che si può conferire negli altri contenitori o che si deve portare presso gli appositi centri di raccolta comunali

Tutte le raccolte avverranno con servizio diurno, l'esposizione dovrà avvenire tra le ore **22,00** del giorno precedente la raccolta e le ore **6,00** del giorno indicato.

Il calendario dei lavaggi, che verrà apposto tramite adesivo sui cassonetti, fa riferimento ai contenitori **RU, VETRO e ORGANICO** da **240 l** in su.

Nei giorni di lavaggio si raccomanda di lasciare esposti i contenitori fino ad avvenuta effettuazione del servizio (indicativamente fino a sera).

Vi invitiamo a rispettare scrupolosamente gli orari di esposizione e a segnalare i casi di mancata raccolta al Numero Verde **800.639.639** - da cell. **011.96.98.800 (costo a carico dell'utente)** - il giorno successivo a quello indicato per il passaggio.

ALTRI RIFIUTI

VERDE E RAMAGLIE



Nel cassonetto verde (per informazioni sul servizio: numero verde 800.639.639, da cell. 011.96.98.800, costo a carico dell'utente), oppure all'Ecocentro

COSA SÌ

- sfalci di erba, potature della siepe
- ramaglie
- foglie e terriccio
- cortecce, segatura e paglia
- ceneri di legna (spente)
- piante domestiche

COSA NO

- rifiuti alimentari e scarti di cucina
- alimenti liquidi
- ossi
- lettieri per animali
- sacchetti di nylon

RAEE RIFIUTI DA APPARECCHIATURE ELETTRICHE ED ELETTRONICHE



All'Ecocentro o consegnati ai punti vendita a fronte di un acquisto del nuovo secondo le disposizioni di Legge vigenti

- Grandi elettrodomestici
- Piccoli elettrodomestici
- Apparecchiature informatiche e per telecomunicazioni
- Apparecchiature di consumo
- Apparecchiature di illuminazione
- Strumenti elettrici ed elettronici (ad eccezione degli utensili industriali fissi di grandi dimensioni)
- Giocattoli e apparecchiature per lo sport e per il tempo libero

INGOMBRANTI



Ritiro gratuito a domicilio (numero verde 800.639.639, da cell. 011.96.98.800 costo a carico dell'utente), oppure all'Ecocentro
ATTENZIONE: PER IL RITIRO A DOMICILIO, PRIMA DI ESPORRE IL MATERIALE, OCCORRE EFFETTUARE LA PRENOTAZIONE AL NUMERO VERDE

Tutti gli oggetti voluminosi di origine domestica, come ad esempio:

- divani, mobili, materassi, reti,
- cucine, frigoriferi, televisori, lavatrici
- lavastoviglie, condizionatori

PILE



Sfuse negli appositi contenitori gialli posti in prossimità delle ferramenta e/o dei negozi di fotografia

Le pile sono rifiuti pericolosi che non devono essere dispersi nell'ambiente, nel nostro territorio vengono raccolti in modo differenziato.

COSA SÌ

- pile e batterie a stilo (es. per torce, radio) o rettangolari
- pile a bottone (es. per calcolatrici, orologi)

COSA NO

- batterie contenenti liquidi
- lampadine e lampade a neon
- batterie per automobili

FARMACI



Sfusi negli appositi contenitori bianchi posti in prossimità delle farmacie

I farmaci sono rifiuti speciali, inquinanti per l'ambiente, nel nostro territorio vengono raccolti in modo differenziato.

COSA SÌ

- sciroppi, pastiglie, flaconi, pomate
- altri farmaci scaduti privi di confezione

COSA NO

- imballaggi
- siringhe, termometri

REGOLE PER IL BUON FUNZIONAMENTO DEL SERVIZIO:

ESPORRE

i contenitori solo se pieni

SCHIACCIARE

gli imballaggi per ridurne il volume

CONFERIRE

i rifiuti nei rispettivi contenitori

RISPETTARE

gli orari di esposizione

SVUOTARE

gli imballaggi dal contenuto residuo

NON ABBANDONARE

i rifiuti all'esterno dei contenitori

UTENZE NON DOMESTICHE

LE UTENZE NON DOMESTICHE SELEZIONATE CHE ATTUALMENTE USUFRUISCONO DI PASSAGGI DI RACCOLTA AGGIUNTIVI RISPETTO A QUANTO RIPORTATO IN CALENDARIO CONTINUERANNO AD AVVALERSI DEI SEGUENTI SERVIZI:

- VETRO - FREQUENZA DI RACCOLTA SETTIMANALE (GIOVEDÌ)
- CARTONE - FREQUENZA DI RACCOLTA SETTIMANALE (GIOVEDÌ)



ATTENZIONE!

Per tutte le informazioni e per la prenotazione di servizi è a disposizione il



da rete fissa



011.9698800

da rete mobile
(costo a carico dell'utente)

Ulteriori informazioni sono disponibili sui siti:

www.covar14.it

www.pegaso03.it



MARZO
2019



**PRESERVIAMO L'ACQUA, CONSERVIAMO
E MIGLIORIAMO LA SUA QUALITÀ!**

2,4 MILIARDI DI PERSONE NEL MONDO NON HANNO
ACCESSO AI SERVIZI IGIENICO-SANITARI DI BASE



ECOALBERGHI

B&B EDERA
Via Garibaldi 27,
Castagnole Piemonte



EGORISTORANTI

**AGRITURISMO
LA CASCINETTA**
Località Tetti Mauritti 26,
Villastellone

**AGRITURISMO
VILLA ALBINA**
Via Piave 91, La Loggia

**ANTICA TRATTORIA
ROSA ROSSA**
Via Carlo Alberto 5,
Moncalieri

1 VEN

S. Albino

2 SAB

S. Basileo martire

**RU, ORGANICO, CARTA,
PLASTICA**

3 DOM

S. Cunegonda

4 LUN

S. Casimiro, S. Lucio

5 MAR

S. Adriano

6 MER

S. Marciano

ORGANICO, VERDE

7 GIO

S. Perpetua, S. Felicità

17 DOM

Il di Quaresima

18 LUN

S. Salvatore, S. Cirillo

19 MAR

S. Giuseppe

20 MER

S. Claudia

ORGANICO, VERDE

21 GIO

S. Benedetta

22 VEN

S. Lea, S. Benvenuto

23 SAB

S. Turibio de M.

**RU, ORGANICO + LAV,
CARTA, PLASTICA**

8 VEN

S. Giovanni di Dio

9 SAB

S. Francesca Romana

RU, ORGANICO, CARTA,
PLASTICA

10 DOM

I di Quaresima

11 LUN

S. Costantino

12 MAR

S. Massimiliano

13 MER

S. Arrigo, S. Eufrasia

ORGANICO

14 GIO

S. Matilde regina

15 VEN

S. Luisa

16 SAB

S. Eriberto vescovo

RU, ORGANICO, CARTA,
VETRO + LAV, PLASTICA

24 DOM

III di Quaresima

25 LUN

Annunc. del Signore

26 MAR

S. Teodoro, S. Emanuele

27 MER

S. Augusto

ORGANICO, VERDE

28 GIO

S. Sisto III Papa

29 VEN

S. Secondo mar.

30 SAB

S. Amedeo

RU, ORGANICO, CARTA,
PLASTICA

31 DOM

IV di Quaresima



ECOACQUISTI

**NEGOZI ADERENTI AL
PROTOCOLLO ECOACQUISTI**

**ALIMENTARI
LA CIABATTA**
Via De Nicola 6,
Beinasco

**ALIMENTARI TERMINE
GAETANO**
Via Carignano 94,
Rivalta di Torino

Scarica

WIKIWASTE



L'app che ti permetterà di
fare la raccolta differenziata in
modo facile e divertente

NOTE

RU = rifiuti indifferenziati
(cassonetto grigio)

* = turno di raccolta
spostato causa festività

APRILE

2019



COSTRUIAMO CITTÀ SICURE, INCLUSIVE E AMICHE DELLA NATURA!

ENTRO IL 2030, **60%** DELLA POPOLAZIONE MONDIALE
QUASI IL **60%** ABITERÀ IN AREE URBANE



1 LUN

S. Ugo vescovo

2 MAR

S. Francesco di P.

3 MER

S. Riccardo

ORGANICO, VERDE

4 GIO

S. Isidoro

● **5 VEN**

S. Vincenzo Ferrer

6 SAB

S. Virginia

RU, ORGANICO, CARTA,
PLASTICA

7 DOM

V di Quaresima

17 MER

S. Aniceto Papa

ORGANICO, VERDE

18 GIO

S. Galdino vescovo

○ **19 VEN**

S. Emma, S. Timone

20 SAB

S. Adalgisa

RU, ORGANICO + LAV,
CARTA, PLASTICA

21 DOM

S. Pasqua

22 LUN

Lunedì dell'Angelo

23 MAR

S. Giorgio mar.



ECORISTORANTI

GRAN BAR UMBERTO I
Via Porta Mercatoria 1,
Carignano

**ISTITUTO ALBERGHIERO
BOBBIO**
Via Porta Mercatoria 4/B,
Carignano

**LA TAVERNA
DI FRA FIUSCH**
Via Maurizio Beria 32,
Revigliasco (Moncalieri)

8 LUN

S. Alberto Dionigi

9 MAR

S. Maria

10 MER

S. Terenzio martire

ORGANICO, VERDE

11 GIO

S. Stanislao vescovo

☾ **12 VEN**

S. Zeno

13 SAB

S. Martino Papa

RU + LAV, ORGANICO,
CARTA, VETRO,
PLASTICA

14 DOM

Le Palme

15 LUN

S. Annibale mar.

16 MAR

S. Lamberto

24 MER

S. Fedele da S.

ORGANICO

25 GIO

S. Marco evangelista

☾ **26 VEN**

SS. Cleto e Marcellino

27 SAB

SS. Ida e Zita

RU, ORGANICO, CARTA,
PLASTICA

28 DOM

S. Valeria

29 LUN

S. Caterina da Siena

30 MAR

S. Pio V Papa



ECOACQUISTI

**NEGOZI ADERENTI AL
PROTOCOLLO ECOACQUISTI**

**ANTICA MACELLERIA
DEL BORGO**

Via Bianca della Valle 17,
Rivalta di Torino

AUDISIO RENTA VINI

Via Piossasco 82,
Rivalta di Torino

Scarica

WIKIWASTE



L'app che ti permetterà di
fare la raccolta differenziata in
modo facile e divertente

NOTE

RU = rifiuti indifferenziati
(cassonetto grigio)

* = turno di raccolta
spostato causa festività

MAGGIO
2019



**ENERGIA SICURA, AFFIDABILE...
E CHE RISPETTI L'AMBIENTE!**

3 MILIARDI DI PERSONE NEL MONDO DIPENDONO ANCORA
DA LEGNO E CARBONE PER PRODURRE ELETTRICITÀ



1 MER

S. Giuseppe art.

VERDE

2 GIO

S. Cesare, S. Atanasio

ORGANICO*

3 VEN

SS. Filippo e Giacomo

4 SAB

S. Silvano, S. Nereo

RU, ORGANICO, CARTA,
PLASTICA

5 DOM

S. Pellegrino mar.

6 LUN

S. Giuditta mar.

7 MAR

S. Flavia

17 VEN

S. Pasquale Baylon

18 SAB

S. Giovanni I Papa

RU, ORGANICO, CARTA,
PLASTICA

19 DOM

S. Celestino V Papa

20 LUN

S. Bernardino da S.

21 MAR

S. Vittorio mar.

22 MER

S. Rita da Cascia

ORGANICO, VERDE

23 GIO

S. Desiderio



ECOALBERGHI

LA DAMA BED & BREAKFAST
Via Torino 13,
Candiolo



EGORISTORANTI

LE BISTROT SELF-SERVICE
Via Torino 35,
Nichelino

MARILYN CAFÈ
Piazza Alfieri 8,
Beinasco

8 MER

S. Vittore

ORGANICO, VERDE

9 GIO

S. Gregorio

10 VEN

S. Antonino

11 SAB

S. Fabio mar.

RU, ORGANICO, CARTA,
VETRO, PLASTICA● **12 DOM**

S. Rossana

13 LUN

S. Emma

14 MAR

S. Mattia ap.

15 MER

S. Torquato

ORGANICO, VERDE

16 GIO

S. Ubaldo

24 VEN

B. V. Maria Ausil.

25 SAB

S. Gregorio VII

RU, ORGANICO, CARTA,
PLASTICA● **26 DOM**

S. Filippo Neri

27 LUN

SS. Trinità

28 MAR

S. Emilio M.

29 MER

S. Massimino

ORGANICO, VERDE

30 GIO

S. Ferdinando Re

31 VEN

Visitaz. B. V. Maria

**ECOACQUISTI****NEGOZI ADERENTI AL
PROTOCOLLO ECOACQUISTI****CASEIFICIO QUARANTA**Via Bocca 26,
Rivalta di TorinoScopri tutte le iniziative
su www.covar14.it**NOTE**RU = rifiuti indifferenziati
(cassonetto grigio)* = turno di raccolta
spostato causa festività

GIUGNO
2019



RIDUCIAMO LA PRODUZIONE DI RIFIUTI!

**È IMPORTANTE FARE ATTENZIONE
A CIÒ CHE ACQUISTIAMO, FACENDO SCELTE SOSTENIBILI**



1 SAB

S. Giustino

**RU, ORGANICO, CARTA,
PLASTICA**

2 DOM

Festa della Rep. Italiana

● **3 LUN**

S. Carlo L. List

4 MAR

S. Quirino

5 MER

S. Bonifacio

ORGANICO, VERDE

6 GIO

S. Norberto

7 VEN

S. Roberto

○ **17 LUN**

S. Adolfo

18 MAR

S. Marina

19 MER

S. Romualdo

ORGANICO, VERDE

20 GIO

S. Silverio

21 VEN

S. Luigi Gonzaga

22 SAB

S. Paolino da N.

**RU, ORGANICO, CARTA,
PLASTICA**

23 DOM

Corpus Domini



ECORISTORANTI

**OSTERIA
DI FUORI PORTA**
Via Silvio Pellico 106,
Carignano

**PIZZERIA
DA FERRUCCIO**
Via Sestriere 29,
Moncalieri

PIZZERIA EL TIGRE
Via Silvio Pellico 37,
Carignano

8 SAB

S. Medardo

RU, ORGANICO, CARTA,
VETRO + LAV, PLASTICA

9 DOM

Pentecoste

10 LUN

S. Diana

11 MAR

S. Barnaba

12 MER

S. Onofrio

ORGANICO, VERDE

13 GIO

S. Antonio da P.

14 VEN

S. Eliseo

15 SAB

S. Vito

RU + LAV, ORGANICO,
CARTA, PLASTICA

16 DOM

SS. Trinità

24 LUN

Nativ. S. Giovanni B.

25 MAR

S. Guglielmo

26 MER

S. Vigilio

ORGANICO, VERDE

27 GIO

S. Cirillo di R.

28 VEN

S. Attilio

29 SAB

SS. Pietro e Paolo

RU, ORGANICO, CARTA,
PLASTICA

30 DOM

SS. Primi Martiri



ECOACQUISTI

**NEGOZI ADERENTI AL
PROTOCOLLO ECOACQUISTI**

**DELFINO BLU
LAUNDRY ROOM**

Via Verdi 1,
Rivalta di Torino

**ECOBIO ALIMENTI
ERBORISTERIA**

Via Pinerolo Susa 67,
Bruino

Scarica

WIKIWASTE



GET IT ON
Google play

Available on the
App Store

L'app che ti permetterà di
fare la raccolta differenziata in
modo facile e divertente

NOTE

RU = rifiuti indifferenziati
(cassonetto grigio)

* = turno di raccolta
spostato causa festività

LUGLIO
2019

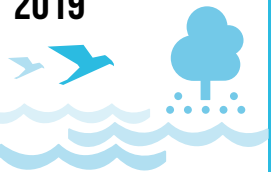

COMBATTIAMO IL CAMBIAMENTO CLIMATICO E I SUOI EFFETTI

DAL 1901 AL 2010, IL LIVELLO GLOBALE MEDIO DEI MARI SI È ALZATO DI

19 CM



1 LUN

S. Teobaldo erem.

● **2 MAR**

S. Ottone, S. Urbano

3 MER

S. Tommaso

ORGANICO, VERDE

4 GIO

S. Elisabetta Port.

5 VEN

S. Antonio M. Zac.

6 SAB

S. Maria Goretti

RU, ORGANICO, CARTA, VETRO + LAV, PLASTICA

7 DOM

S. Claudio

17 MER

S. Alessio

ORGANICO, VERDE

18 GIO

S. Federico

19 VEN

S. Simmaco Papa

20 SAB

S. Elia prof.

RU, ORGANICO + LAV, CARTA, PLASTICA

21 DOM

S. Prassede

22 LUN

S. Maria Maddalena

23 MAR

S. Brigida



ECOALBERGHI

CASA ARGO B&B

Strada Visone 4, Moncalieri



ECORISTORANTI

PIZZERIA

I MASCALZONI

Strada Carignano 9,
Moncalieri

PIZZERIA

LA NUOVA DIONISIO

Via Cuneo 52,
Nichelino

PIZZERIA

MONDO PIZZA

Via Torino 35,
Trofarello

8 LUN

S. Adriano III

☾ **9 MAR**

S. Veronica

10 MER ORGANICO, VERDE

S. Rufina e Sec.

11 GIO

S. Benedetto Ab.

12 VEN

S. Fortunato

13 SAB RU, ORGANICO, CARTA,
PLASTICA

S. Enrico

14 DOM

S. Camillo De L.

15 LUN

S. Bonaventura

○ **16 MAR**

N.S. del Carmelo

24 MER

S. Cristina

☾ **25 GIO**

S. Giacomo Ap.

26 VEN

SS. Anna e Gioacchino

27 SAB RU, ORGANICO, CARTA,
PLASTICA

S. Liliana, S. Aurelio

28 DOM

S. Nazario, S. Innocenzo

29 LUN

S. Marta

30 MAR

S. Pietro Crisologo

31 MER ORGANICO, VERDE

S. Ignazio di L.

ORGANICO, VERDE



ECOACQUISTI

**NEGOZI ADERENTI AL
PROTOCOLLO ECOACQUISTI**

**FERRAMENTA
ALUFFI**

Via Umberto I 13,
Rivalta di Torino

**FRUTTA E VERDURA
DI PARRELLI LAURA**

Via Gerbidi 5/1,
Rivalta di Torino

Scarica

WIKIWASTE



L'app che ti permetterà di
fare la raccolta differenziata in
modo facile e divertente

NOTE

RU = rifiuti indifferenziati
(cassonetto grigio)

* = turno di raccolta
spostato causa festività

AGOSTO
2019



**LA FAME?
VOGLIAMO CHE SIA SOLO UN RICORDO!**

795 MILIONI DI PERSONE CIRCA NEL MONDO, OVVERO
UNA PERSONA SU NOVE, SONO DENUTRITE

● **1 GIO**

S. Alfonso

2 VEN

S. Eusebio

3 SAB

S. Lidia

**RU, ORGANICO, CARTA,
VETRO + LAV, PLASTICA**

4 DOM

S. Giov. Vianney

5 LUN

S. Maria Magg.

6 MAR

Trasfigurazione del Signore

● **7 MER**

S. Gaetano da T.

ORGANICO, VERDE

17 SAB

S. Giacinto

**RU, ORGANICO, CARTA,
PLASTICA**

18 DOM

S. Elena

19 LUN

S. Giovanni Eudes

20 MAR

S. Bernardo

21 MER

S. Pio X

ORGANICO, VERDE

22 GIO

B. V. Maria Regina

● **23 VEN**

S. Rosa da Lima



ECOALBERGHI

CASA ZAIRA B&B

Strada Visone 4, Moncalieri



EGORISTORANTI

PIZZERIA PIRAMID

Via Giaveno 54,
Rivalta di Torino

**PIZZERIA
PIZZA 33 GIRI**

Via Marconi 4,
Rivalta di Torino

**RISTORANTE
ALBADACHI**

Via Umberto I 61,
Carignano

8 GIO

S. Domenico

9 VEN

S. Romano

10 SAB

S. Lorenzo

RU + LAV, ORGANICO,
CARTA, PLASTICA

11 DOM

S. Chiara

12 LUN

S. Giuliano

13 MAR

S. Ippolito

14 MER

S. Alfredo

ORGANICO, VERDE

○ **15 GIO**

Assunzione di M. Vergine

16 VEN

S. Rocco

24 SAB

S. Bartolomeo

RU, ORGANICO + LAV,
CARTA, PLASTICA

25 DOM

S. Ludovico

26 LUN

S. Alessandro

27 MAR

S. Monica

28 MER

S. Agostino

ORGANICO, VERDE

29 GIO

Mart. S. Giov. Battista

● **30 VEN**

S. Faustina, S. Tecla

31 SAB

S. Aristide mart.

RU, ORGANICO, CARTA,
VETRO, PLASTICA



ECOACQUISTI

**NEGOZI ADERENTI AL
PROTOCOLLO ECOACQUISTI**

**GASTRONOMIA
ROSTICCERIA
LO SFIZIETTO**
Via Sangone 7/1,
Bruino

LA CASA DEL VINO
P.zza Kennedy 35,
Beinasco

Scarica

WIKIWASTE



L'app che ti permetterà di
fare la raccolta differenziata in
modo facile e divertente

NOTE

RU = rifiuti indifferenziati
(cassonetto grigio)

* = turno di raccolta
spostato causa festività

SETTEMBRE

2019



**DIAMO VALORE AI RIFIUTI,
ATTRAVERSO IL RICICLO E IL RECUPERO**

**IL PRIMO PASSO È FARE UNA CORRETTA
RACCOLTA DIFFERENZIATA**



1 DOM

S. Egidio

2 LUN

S. Elpidio vescovo

3 MAR

S. Gregorio mar.

4 MER

S. Rosalia

ORGANICO, VERDE

5 GIO

S. Vittorino

☾ **6 VEN**

S. Umberto

7 SAB

S. Regina

**RU + LAV, ORGANICO,
CARTA, PLASTICA**

17 MAR

S. Roberto Bellarmino

18 MER

S. Sofia mar.

ORGANICO, VERDE

19 GIO

S. Gennaio vescovo

20 VEN

S. Eustachio

21 SAB

S. Matteo ap.

**RU, ORGANICO + LAV,
CARTA, PLASTICA**

☾ **22 DOM**

S. Maurizio mar.

23 LUN

S. Pio da Pietralcina



ECORISTORANTI

**RISTORANTE
AL GRILLO SAGGIO**
Via Cottolengo 65,
Vinvovo

**RISTORANTE
AL SOLITO POSTO**
Via Cagliero 3/A,
Carignano

**RISTORANTE ANTICHI
SAPORI DEL MULINO**
Via Balegno 2,
Rivalta di Torino

8 DOM

Natività B. V. Maria

9 LUN

S. Sergio Papa

10 MAR

S. Nicola da Tolentino

11 MER

ORGANICO, VERDE

SS. Proto e Giacinto

12 GIO

S. Guido

13 VEN

S. Giovanni Crisostomo

○ **14 SAB**

RU, ORGANICO, CARTA,
PLASTICA

Es. della S. Croce

15 DOM

B. V. Addolorata

16 LUN

SS. Cornelio e Cipriano

24 MAR

S. Pacifico prete

25 MER

ORGANICO, VERDE

S. Aurelia

26 GIO

SS. Cosimo e Damiano

27 VEN

S. Vincenzo de Paoli

● **28 SAB**

RU, ORGANICO, CARTA,
VETRO, PLASTICA

S. Venceslao mar.

29 DOM

SS. Michele, Gabriele e Raffaele

30 LUN

S. Girolamo



ECOACQUISTI

**NEGOZI ADERENTI AL
PROTOCOLLO ECOACQUISTI**

**LA CASCINA
RIVALTESE**
Via San Luigi 87/53,
Rivalta di Torino

**LAVANDERIA
ALBA SERENA**
Via dei Glicini 13,
Bruino

Scarica
WIKIWASTE



L'app che ti permetterà di
fare la raccolta differenziata in
modo facile e divertente

NOTE

RU = rifiuti indifferenziati
(cassonetto grigio)
* = turno di raccolta
spostato causa festività

OTTOBRE
2019

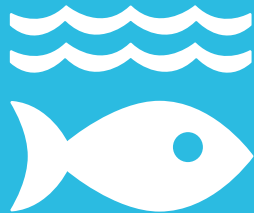

PRESERVIAMO LE RISORSE MARINE

GLI OCEANI ASSORBONO CIRCA IL **30%**
DELL'ANIDRIDE CARBONICA PRODOTTA DALL'UOMO, MITIGANDO
L'IMPATTO DEL RISCALDAMENTO GLOBALE SULLA TERRA



1 MAR

S. Teresa di Gesù Bambino

2 MER

SS. Angeli Custodi

ORGANICO, VERDE

3 GIO

S. Gerardo

4 VEN

S. Francesco d'Assisi

☾ **5 SAB**

S. Placido mar.

**RU, ORGANICO, CARTA,
PLASTICA**

6 DOM

S. Bruno

7 LUN

B. V. del Rosario

17 GIO

S. Ignazio d'Antiochia

18 VEN

S. Luca Evangelista

19 SAB

S. Isacco mar.

**RU, ORGANICO, CARTA,
PLASTICA**

20 DOM

S. Maria Bertilla

☾ **21 LUN**

S. Orsola

22 MAR

S. Donato,

23 MER

S. Giov. da Capestrano

ORGANICO, VERDE



ECORISTORANTI

RISTORANTE CÀ MIA
Strada Revigliasco 138,
Moncalieri

**RISTORANTE
DEL CITRONE**
Via Amoretti 1,
Osasio

**RISTORANTE
IL CANONICO**
Via Castagnole 29,
Carignano

8 MAR

S. Pelagia, S. Reparata

9 MER

S. Dionigi

ORGANICO, VERDE

10 GIO

S. Daniele vescovo

11 VEN

S. Firmino

12 SAB

S. Serafino

RU, ORGANICO, CARTA,
PLASTICA

○ **13 DOM**

S. Edoardo re

14 LUN

S. Callisto I Papa

15 MAR

S. Teresa d'Avila

16 MER

S. Edvige

ORGANICO, VERDE

24 GIO

S. Antonio M.C.

25 VEN

S. Crispino

26 SAB

S. Evaristo

RU, ORGANICO +
LAV, CARTA, VETRO,
PLASTICA

27 DOM

S. Fiorenzo

● **28 LUN**

SS. Simone e Giuda

29 MAR

S. Ermelinda

30 MER

S. Germano

ORGANICO, VERDE

31 GIO

S. Quintino



ECOACQUISTI

**NEGOZI ADERENTI AL
PROTOCOLLO ECOACQUISTI**

**PANETTERIA
ALESSANDRA**
Via Torino 68/bis,
Beinasco

**PANETTERIA
PASTICCERIA
RIBONE RENZO**
P.zza Martiri
della Libertà 12,
Rivalta di Torino

Scarica

WIKIWASTE



L'app che ti permetterà di
fare la raccolta differenziata in
modo facile e divertente

NOTE

RU = rifiuti indifferenziati
(cassonetto grigio)

* = turno di raccolta
spostato causa festività

NOVEMBRE

2019



ZERO SPRECO, CIBO NUTRIENTE E SUFFICIENTE PER TUTTI

OGNI ANNO, CIRCA UN TERZO DI TUTTO IL CIBO
PRODOTTO FINISCE NELLA SPAZZATURA



1 VEN

Tutti i Santi

2 SAB

Comm. dei defunti

**RU, ORGANICO, CARTA,
PLASTICA**

3 DOM

S. Martino Porres, S. Silvia

4 LUN

S. Carlo Borromeo

5 MAR

S. Zaccaria profeta

6 MER

S. Leonardo

ORGANICO

7 GIO

S. Ernesto

17 DOM

S. Elisabetta di Ungh.

18 LUN

S. Oddone

19 MAR

S. Fausto

20 MER

S. Ottavio

ORGANICO

21 GIO

Pres. B.V. Maria

22 VEN

S. Cecilia

23 SAB

S. Clemente I

**RU, ORGANICO, CARTA,
VETRO, PLASTICA**



ECOALBERGHI

TWELVE HOTEL
Via Giacomo Leopardi 12,
Moncalieri



ECORISTORANTI

**RISTORANTE
IL FIORDO**
Strada Torino 29,
Moncalieri

**RISTORANTE
L'ANGOLO PARTENOPEO**
Viale Cavour 20,
Beinasco

8 VEN

S. Goffredo vescovo

9 SAB

RU, ORGANICO, CARTA,
PLASTICA

S. Oreste

10 DOM

S. Leone Magno

11 LUN

S. Martino

○ **12 MAR**

S. Renato

13 MER

ORGANICO, VERDE

S. Diego

14 GIO

S. Giocondo

15 VEN

S. Alberto Magno

16 SAB

RU, ORGANICO, CARTA,
PLASTICA

S. Margherita di S.

24 DOM

Cristo Re

25 LUN

S. Beatrice

● **26 MAR**

S. Corrado

27 MER

ORGANICO, VERDE

S. Virgilio

28 GIO

S. Giacomo F.

29 VEN

S. Saturnino

30 SAB

RU, ORGANICO, CARTA,
PLASTICA

S. Andrea ap.



ECOACQUISTI

**NEGOZI ADERENTI AL
PROTOCOLLO ECOACQUISTI**

PAPPA E CUCCIA
Accessori e alimenti
per animali
Via Torino 41,
Rivalta di Torino



Scopri tutte le iniziative
su www.covar14.it

NOTE

RU = rifiuti indifferenziati
(cassonetto grigio)
* = turno di raccolta
spostato causa festività

DICEMBRE
2019



**SALVAGUARDIAMO LA VITA SULLA TERRA.
STOP ALLA DEFORESTAZIONE!**

A CAUSA DELLA SICCITÀ E DELLA DESERTIFICAZIONE,
VENGONO PERSI 12 MILIONI DI ETTARI OGNI ANNO
(23 ETTARI AL MINUTO)

1 DOM

I d'Avvento

2 LUN

S. Bibiana, S. Savino

3 MAR

S. Francesco Saverio

4 MER

S. Barbara

ORGANICO

5 GIO

S. Dalmazio

6 VEN

S. Nicola

7 SAB

S. Ambrogio

RU, ORGANICO, CARTA,
PLASTICA

17 MAR

S. Lazzaro

18 MER

S. Graziano

ORGANICO, VERDE*

19 GIO

S. Fausta, S. Dario

20 VEN

S. Liberato

21 SAB

S. Pietro Canisio

RU, ORGANICO, CARTA,
VETRO, PLASTICA

22 DOM

IV d'Avvento

23 LUN

S. Vittoria



ECOALBERGHI

**BED&BREAKFAST
IL GLICINE**

Via Canova 18, Nichelino



ECORISTORANTI

RISTORANTE LA PIOLA

Via Monte Grappa 6,
Virle Piemonte

RISTORANTE LA SIESTA

Via Vallongo 27,
Villastellone

**RISTORANTE LIEVITO
MADRE PURO LATTE**

Via Garibaldi 4,
Moncalieri

8 DOM

Il d'Avvento

9 LUN

S. Siro

10 MAR

N. S. di Loreto

11 MER

S. Damaso P.

ORGANICO

○ **12 GIO**

S. Giovanna F.

13 VEN

S. Lucia

14 SAB

S. Giov. della Croce

RU, ORGANICO, CARTA,
PLASTICA

15 DOM

III d'Avvento

16 LUN

S. Albina

24 MAR

S. Delfino

ORGANICO*

25 MER

Natale del Signore

● **26 GIO**

S. Stefano

27 VEN

S. Giovanni Apostolo

28 SAB

SS. Innocenti Martiri

RU, ORGANICO, CARTA,
PLASTICA

29 DOM

S. Tommaso B.

30 LUN

S. Eugenio V., S. Ruggero

31 MAR

S. Silvestro papa

ORGANICO*



ECOACQUISTI

**NEGOZI ADERENTI AL
PROTOCOLLO ECOACQUISTI**

PASTIFICIO DELL'ARCO

Via Bocca 36,
Rivalta di Torino

Scarica

WIKIWASTE



L'app che ti permetterà di
fare la raccolta differenziata in
modo facile e divertente

NOTE

RU = rifiuti indifferenziati
(cassonetto grigio)

* = turno di raccolta
spostato causa festività

GENNAIO 2020

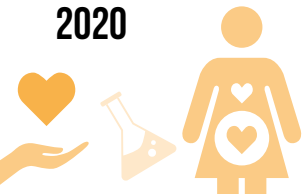

UNA VITA SANA PER TUTTI, A TUTTE LE ETÀ!

PER IL NOSTRO BENESSERE, FACCIAMO SCELTE BEN
INFORMATE E ADOTTIAMO UNO STILE DI VITA SANO E ATTIVO



1 MER

Maria SS. Madre di Dio

2 GIO

SS. Nome del Signore

3 VEN

S. Genoveffa

4 SAB

S. Ermete, S. Tito

5 DOM

S. Amelia

6 LUN

Epifania del Signore

7 MAR

S. Luciano, S. Raimondo

17 VEN

S. Antonio ab.

18 SAB

S. Liberata

19 DOM

S. Mario mar.

20 LUN

S. Sebastiano

21 MAR

S. Agnese

22 MER

S. Vincenzo m.

23 GIO

S. Emerenziana

RU, ORGANICO, CARTA,
VETRO, PLASTICA

RU, ORGANICO, CARTA,
PLASTICA

ORGANICO, VERDE



ECORISTORANTI

RISTORANTE PADUS
Regione Ponte Po 18,
Carignano

RISTORANTE STAZIONE
Piazza Paracleto 2,
Piobesi Torinese

**TOSA RESTAURANT
HOUSE**
Strada Genova 200,
Moncalieri

8 MER

S. Massimo, S. Severino

ORGANICO

9 GIO

S. Giuliano martire

○ **10 VEN**

S. Agatone, S. Aldo

11 SAB

S. Iginio papa

RU, ORGANICO, CARTA,
PLASTICA

12 DOM

S. Modesto mar.

13 LUN

S. Ilario

14 MAR

S. Felice, S. Bianca

15 MER

S. Mauro ab.

ORGANICO

16 GIO

S. Marcello papa

● **24 VEN**

S. Francesco di Sales

25 SAB

Conversione di S. Paolo ap.

RU, ORGANICO, CARTA,
PLASTICA

26 DOM

SS. Timoteo e Tito, S. Paola

27 LUN

S. Angela Merici

28 MAR

S. Tommaso d'Aquino e S. Valerio

29 MER

S. Costanzo, S. Cesario

ORGANICO

30 GIO

S. Martina, S. Savina

31 VEN

S. Giovanni Bosco



ECOACQUISTI

**NEGOZI ADERENTI AL
PROTOCOLLO ECOACQUISTI**

PICCOLO MARKET B.M.

Via Marconi 17,
Beinasco

SUPERMERCATO CRAI

Via dei Glicini 1,
Bruino

Scarica

WIKIWASTE



L'app che ti permetterà di
fare la raccolta differenziata in
modo facile e divertente

NOTE

RU = rifiuti indifferenziati
(cassonetto grigio)

* = turno di raccolta
spostato causa festività

FEBBRAIO 2020



TUTTO CIÒ CHE FACCIAMO, CONSUMA RISORSE!

IL RIUTILIZZO DI IMBALLAGGI E PRODOTTI CONSENTE
DI RISPARMIARE RISORSE, EVITARE SPRECHI E
PROTEGGERE IL CLIMA

1 SAB

RU, ORGANICO, CARTA,
PLASTICA

S. Severo, S. Verdiana

☾ **2 DOM**

Pres. del Signore

3 LUN

S. Biagio

4 MAR

S. Gilberto

5 MER

S. Agata

ORGANICO

6 GIO

S. Paolo Miki

7 VEN

S. Romualdo

17 LUN

S. Donato mar.

18 MAR

S. Simone vescovo

19 MER

S. Alvaro, S. Mansueto

ORGANICO, VERDE

20 GIO

S. Eleuterio

21 VEN

S. Pier Damiani

22 SAB

S. Margherita

RU, ORGANICO, CARTA,
PLASTICA

● **23 DOM**

S. Policarpo



ECOALBERGHI

HOTEL PARISI
Via Galvani 19, Nichelino



EGORISTORANTI

TRATTORIA AL 44
Strada Carignano 44 bis,
Moncalieri

**TRATTORIA
PERLA CAFFÈ**
Via Torino 13,
Candiolo

8 SABRU, ORGANICO, CARTA,
PLASTICA

S. Girolamo Emiliani

○ **9 DOM**

S. Apollonia

10 LUN

S. Scolastica

11 MAR

N. Sig.a Maria di Lourdes

12 MER

S. Eulalia

ORGANICO

13 GIO

S. Maura, S. Fosca

14 VEN

S. Valentino martire

● **15 SAB**RU, ORGANICO, CARTA,
VETRO, PLASTICA

SS. Faustino e Giovita

16 DOM

S. Giuliana

24 LUN

S. Sergio di C.

25 MAR

S. Cesario, S. Vittorino

26 MER

Le ceneri

ORGANICO

27 GIO

S. Leandro

28 VEN

S. Romano abate

29 SABRU, ORGANICO, CARTA,
PLASTICA

S. Giusto

**TAGLIANDO PER
LA FORNITURA
ANNUALE DI
SACCHI PER LA
RACCOLTA DEGLI
IMBALLAGGI IN
PLASTICA**(da presentare
obbligatoriamente integro
ritagliando lungo i lati
tratteggiati)**MODALITÀ DI RITIRO**(Per il ritiro occorre
presentare la tessera sanitaria
o la tessera Business Card):

- presso l'Ecocentro
di Via Lursia angolo
Strada Carpice, negli
orari di apertura, a
partire da marzo 2019.

Tagliando per
il ritiro della
**seconda
fornitura***
di sacchi(Utilizzabile non prima di
90 giorni dalla data di ritiro del
primo tagliando)Tagliando per
il ritiro della
prima fornitura*
di sacchi

* = 1 rotolo da 30 sacchi

I TAGLIANDI SONO VALIDI DAL
01/03/2019 AL 29/02/2020.

postatarget
creative

NO/2808/2008

Posteitaliane

QUESTO CALENDARIO
SI RIFERISCE
ALL'IMMOBILE SITO IN

ZONA 6 - 041.MON.06

Grafica ideata da  e  **achab group** IDEE E PROGETTI PER LA SOSTENIBILITÀ

In collaborazione con:



INFORMAZIONI

Numero Verde
800.639.639

da rete fissa



011.9698800

da rete mobile
(costo a carico dell'utente)

www.covar14.it
www.pegaso03.it



Scarica
WIKIWASTE

L'applicazione che ti permetterà di fare la raccolta differenziata in modo facile, divertente e non solo!

Potrai:

- sapere **quando, come e dove** conferire in modo corretto i tuoi rifiuti;
- ricevere **news e aggiornamenti** in tempo reale;
- **segnalare conferimenti errati e discariche abusive**: con pochi "tap" potrai scattare una foto e inviarla (aggiungendo una descrizione facoltativa) a chi potrà occuparsi della rimozione.

