

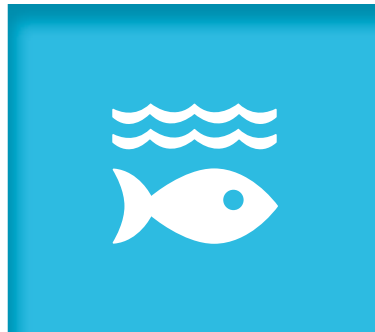

COMUNE DI
PIOBESI TORINESE

ZONA 2
069.PBS.02



ECOCALENDARIO 2019



ELENCO DELLE VIE SERVITE



COMUNE DI
PIOBESI TORINESE

ZONA 2
069.PBS.02



- CASCINA MOLINA
- CASCINA MOLINO S. CARLO
- CASCINA RESPAGLIE
- CORSO ITALIA
- PIAZZA VITTORIO VENETO
- VIA CARDUCCI
- VIA CASTELLO
- VIA DELLA COSTITUZIONE
- VIA DON MINZONI
- VIA FAGGIANI
- VIA G.V. POZZI
- VIA GORIZIA

- VIA NONE
- VIA RESPAGLIETTE
- VIA TORINO
- VICOLO CESARE BATTISTI
- VICOLO F. BARACCA
- VICOLO F. FILZI
- VICOLO LEOPARDI
- VICOLO SALOMONE

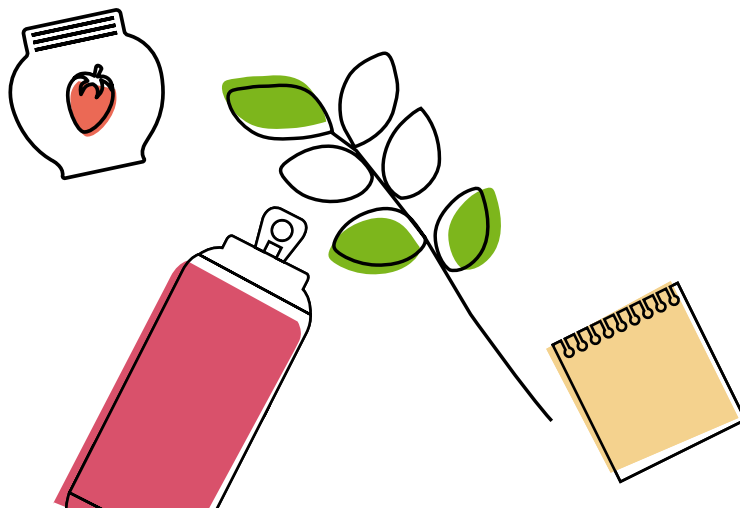

Scarica
WIKIWASTE



L'applicazione che ti permetterà
di fare la raccolta differenziata in
modo facile, divertente e non solo!

Potrai:

- sapere **quando, come e dove** conferire in modo corretto i tuoi rifiuti;
- ricevere **news e aggiornamenti** in tempo reale;
- segnalare conferimenti errati e discariche abusive: con pochi "tap" potrai scattare una foto e inviarla a chi potrà occuparsi della rimozione.

L'ECOCENTRO



DOVE E QUANDO

L'Ecocentro in Via Lenagena osserva i seguenti orari:

ESTIVO

(1 aprile - 31 ottobre):

- Martedì e Giovedì: 15,00 - 18,00
- Sabato: 9,00 - 18,00

INVERNALE

(1 novembre - 31 marzo):

- Martedì e Giovedì: 14,00 - 17,00
 - Sabato: 9,00 - 17,00
- (festivi esclusi)

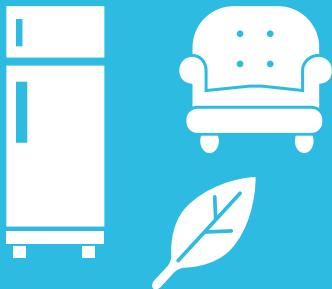

COSA CONFERIRE

Presso l'ECOCENTRO si possono conferire i seguenti materiali: Carta e cartone; Plastica mista; Verde, Imballaggi in vetro; Pneumatici; Metallo; Legno; Inerti; Ingombranti; Vernici; Oli vegetali; Oli minerali; Abiti usati; Accumulatori al piombo; Toner; Tappi in sughero; Bombolette spray; Imballaggi sporchi; RAEE (Rifiuti di apparecchiature elettriche ed elettroniche: Frigoriferi e congelatori, piccoli e grandi elettrodomestici, TV/PC, Neon, Utensili e Giocattoli elettrici ed elettronici).

LIMITI DI CONFERIMENTO

ATTENZIONE! Collegarsi a www.covar14.it (o telefonare al n.verde) per verificare i **limiti di conferimento** previsti per ciascuna tipologia di rifiuto a seconda del soggetto che accede all'Ecocentro (famiglia o utenza non domestica).

Chi si reca all'ECOCENTRO deve essere residente a Piobesi Torinese ed esibire la tessera sanitaria.

Le attività commerciali devono invece presentare l'apposita BUSINESS CARD.

ATTENZIONE!

- I rifiuti conferiti devono essere suddivisi per tipologia;
- i rifiuti devono essere scaricati direttamente negli appositi contenitori sulla base di quanto indicato dal personale addetto e dalla segnaletica.

Per maggiori informazioni consulta "IL REGOLAMENTO DEI CENTRI DI RACCOLTA" su www.covar14.it o chiama il

Numero Verde
800.639.639 da rete fissa

011.9698800
da rete mobile
(costo a carico dell'utente)

COME SEPARARE CORRETTAMENTE I RIFIUTI

CARTA E CARTONE



nel contenitore
bianco



da conferire sfuso,
non usare sacchetti

Sì

- giornali, riviste, fotocopie, libri, quaderni e opuscoli non plastificati
- tutti gli imballaggi in carta e cartone, anche ondulato di qualsiasi forma o grandezza
- tutte le confezioni in cartoncino per alimenti (es. pasta, sale, cereali, etc.)
- tutti i cartoni per bevande e alimenti (es. Tetra Pak) svuotati (es. quelli per latte, vino, passate, succhi ecc.)
- tutti i sacchetti di carta (es. pane, frutta etc.)

NO

- tutti i materiali che non sono di cellulosa
- carta o cartone sporchi (es. fazzoletti usati, cartone della pizza sporco, carta forno)
- carta oleata, plastificata o chimica (es. carta per affettati, carta dei fax, etc.)
- carta o cartoncino con residui di colla
- piatti di carta sporchi
- contenitori di prodotti pericolosi
- polistirolo, sacchetti di nylon

VETRO



nel contenitore
blu



da conferire sfuso,
non usare sacchetti

Sì

- imballaggi in vetro (bottiglie e barattoli senza tappo)

NO

- oggetti in ceramica o porcellana
- oggetti in pirex o cristallo
- lampadine e lampade a neon
- vetri derivanti da serramenti
- specchi

PLASTICA E LATTINE



nei sacchi
gialli

Sì

- bottiglie e contenitori in plastica con la scritta pet, pe, pvc, pp e ps
- blister e contenitori rigidi sagomati
- lattine e vaschette per alimenti in alluminio
- bombolette spray senza nebulizzatore in plastica (es: panna, deodorante, lacche)
- piatti e bicchieri di plastica usa e getta puliti
- buste di nylon, carta stagnola
- film e pellicole per alimenti o per imballaggio
- barattoli e scatolette in acciaio e banda stagnata
- grucce appendiabiti in plastica
- polistirolo

NO

- beni durevoli in plastica (es: elettrodomestici, casalinghi, complementi d'arredo)
- barattoli per colle, vernici e solventi
- penne, biro
- cd, dvd e vhs
- giocattoli
- manufatti in plastica non aventi la funzione
- di imballaggio
- posate in plastica
- sacchetti biodegradabili

ORGANICO



nel contenitore marrone
oppure autonomamente
smaltito con il compostaggio
domestico



in sacchetti compostabili
o in carta

SÌ

- avanzi alimentari freddi (es. gusci d'uovo, scarti di frutta e verdura etc.)
- alimenti avariati separati dalle confezioni
- filtri del tè, camomille e tisane,
- fondi di caffè
- tovagliolini di carta sporchi
- carta da cucina unta

NO

- confezioni di alimenti
- sfalci e potature
- liquidi e oli
- lettiere di animali domestici

RU - RIFIUTI INDIFFERENZIATI



nel contenitore
grigio



in qualsiasi sacchetto

SÌ

- giocattoli, oggetti in plastica
- cassette audio e video, CD
- posate in plastica
- lettiere di animali
- carta oleata, plastificata
- cosmetici, cotone idrofilo
- stracci sporchi, spugne e oggetti in gomma
- penne, pennarelli
- pannolini
- ceramica e porcellana

NO

- rifiuti riciclabili
- oggetti ingombranti
- indumenti usati in buono stato
- materiale edilizio
- pile e medicinali
- toner e cartucce per stampanti
- in generale tutto ciò che si può conferire negli altri contenitori o che si deve portare presso gli appositi centri di raccolta comunali

Tutte le raccolte avverranno con servizio diurno, l'esposizione dovrà avvenire tra le ore **22,00** del giorno precedente la raccolta e le ore **6,00** del giorno indicato.

Vi invitiamo a rispettare scrupolosamente gli orari di esposizione e a segnalare i casi di mancata raccolta al Numero Verde **800.639.639** - da cell. **011.96.98.800 (costo a carico dell'utente)** - il giorno successivo a quello indicato per il passaggio.

ALTRI RIFIUTI

VERDE E RAMAGLIE



Nel cassonetto verde (per informazioni sul servizio: numero verde 800.639.639, da cell. 011.96.98.800, costo a carico dell'utente), oppure all'Ecocentro

COSA SÌ

- sfalci di erba, potature della siepe
- ramaglie
- foglie e terriccio
- cortecce, segatura e paglia
- ceneri di legna (spente)
- piante domestiche

COSA NO

- rifiuti alimentari e scarti di cucina
- alimenti liquidi
- ossi
- lettieri per animali
- sacchetti di nylon

RAEE RIFIUTI DA APPARECCHIATURE ELETTRICHE ED ELETTRONICHE



All'Ecocentro o consegnati ai punti vendita a fronte di un acquisto del nuovo secondo le disposizioni di Legge vigenti

- Grandi elettrodomestici
- Piccoli elettrodomestici
- Apparecchiature informatiche e per telecomunicazioni
- Apparecchiature di consumo
- Apparecchiature di illuminazione
- Strumenti elettrici ed elettronici (ad eccezione degli utensili industriali fissi di grandi dimensioni)
- Giocattoli e apparecchiature per lo sport e per il tempo libero

INGOMBRANTI



Ritiro gratuito a domicilio (numero verde 800.639.639, da cell. 011.96.98.800 costo a carico dell'utente), oppure all'Ecocentro
ATTENZIONE: PER IL RITIRO A DOMICILIO, PRIMA DI ESPORRE IL MATERIALE, OCCORRE EFFETTUARE LA PRENOTAZIONE AL NUMERO VERDE

Tutti gli oggetti voluminosi di origine domestica, come ad esempio:

- divani, mobili, materassi, reti,
- cucine, frigoriferi, televisori, lavatrici
- lavastoviglie, condizionatori

PILE



Sfuse negli appositi contenitori gialli posti in prossimità delle ferramenta e/o dei negozi di fotografia

Le pile sono rifiuti pericolosi che non devono essere dispersi nell'ambiente, nel nostro territorio vengono raccolti in modo differenziato.

COSA SÌ

- pile e batterie a stilo (es. per torce, radio) o rettangolari
- pile a bottone (es. per calcolatrici, orologi)

COSA NO

- batterie contenenti liquidi
- lampadine e lampade a neon
- batterie per automobili

FARMACI



Sfusi negli appositi contenitori bianchi posti in prossimità delle farmacie

I farmaci sono rifiuti speciali, inquinanti per l'ambiente, nel nostro territorio vengono raccolti in modo differenziato.

COSA SÌ

- sciroppi, pastiglie, flaconi, pomate
- altri farmaci scaduti privi di confezione

COSA NO

- imballaggi
- siringhe, termometri

REGOLE PER IL BUON FUNZIONAMENTO DEL SERVIZIO:

ESPORRE

i contenitori solo se pieni

SCHIACCIARE

gli imballaggi per ridurne il volume

CONFERIRE

i rifiuti nei rispettivi contenitori

RISPETTARE

gli orari di esposizione

SVUOTARE

gli imballaggi dal contenuto residuo

NON ABBANDONARE

i rifiuti all'esterno dei contenitori

UTENZE NON DOMESTICHE

LE UTENZE NON DOMESTICHE SELEZIONATE CHE ATTUALMENTE USUFRUISCONO DI PASSAGGI DI RACCOLTA AGGIUNTIVI RISPETTO A QUANTO RIPORTATO IN CALENDARIO CONTINUERANNO AD AVVALERSI DEI SEGUENTI SERVIZI:

- VETRO - FREQUENZA DI RACCOLTA QUINDICINALE (MARTEDÌ)
- CARTONE - FREQUENZA DI RACCOLTA SETTIMANALE (MERCOLEDÌ)



ATTENZIONE!

Per tutte le informazioni e per la prenotazione di servizi è a disposizione il



da rete fissa



011.9698800

da rete mobile
(costo a carico dell'utente)

Ulteriori informazioni sono disponibili sui siti:

www.covar14.it

www.pegaso03.it



MARZO
2019



**PRESERVIAMO L'ACQUA, CONSERVIAMO
E MIGLIORIAMO LA SUA QUALITÀ!**

2,4 MILIARDI DI PERSONE NEL MONDO NON HANNO
ACCESSO AI SERVIZI IGIENICO-SANITARI DI BASE



ECOALBERGHI

B&B EDERA
Via Garibaldi 27,
Castagnole Piemonte



EGORISTORANTI

**AGRITURISMO
LA CASCINETTA**
Località Tetti Mauritti 26,
Villastellone

**AGRITURISMO
VILLA ALBINA**
Via Piave 91, La Loggia

**ANTICA TRATTORIA
ROSA ROSSA**
Via Carlo Alberto 5,
Moncalieri

1 VEN

S. Albino

ORGANICO

2 SAB

S. Basileo martire

3 DOM

S. Cunegonda

4 LUN

S. Casimiro, S. Lucio

5 MAR

S. Adriano

RU, ORGANICO, CARTA

6 MER

S. Marciano

7 GIO

S. Perpetua, S. Felicità

17 DOM

Il di Quaresima

18 LUN

S. Salvatore, S. Cirillo

19 MAR

S. Giuseppe

**RU, ORGANICO, CARTA,
VETRO**

20 MER

S. Claudia

21 GIO

S. Benedetta

22 VEN

S. Lea, S. Benvenuto

ORGANICO

23 SAB

S. Turibio de M.

VERDE

8 VEN**ORGANICO**

S. Giovanni di Dio

9 SAB**VERDE**

S. Francesca Romana

10 DOM

I di Quaresima

11 LUN

S. Costantino

12 MAR

S. Massimiliano

**RU, ORGANICO,
PLASTICA****13 MER**

S. Arrigo, S. Eufrasia

14 GIO

S. Matilde regina

15 VEN

S. Luisa

ORGANICO**16 SAB**

S. Eriberto vescovo

24 DOM

III di Quaresima

25 LUN

Annunc. del Signore

26 MAR

S. Teodoro, S. Emanuele

**RU, ORGANICO,
PLASTICA****27 MER**

S. Augusto

28 GIO

S. Sisto III Papa

29 VEN

S. Secondo mar.

ORGANICO**30 SAB**

S. Amedeo

31 DOM

IV di Quaresima

**ECOACQUISTI****NEGOZI ADERENTI AL
PROTOCOLLO ECOACQUISTI****ALIMENTARI
LA CIABATTA**
Via De Nicola 6,
Beinasco**ALIMENTARI TERMINE
GAETANO**
Via Carignano 94,
Rivalta di Torino

Scarica

WIKIWASTEL'app che ti permetterà di
fare la raccolta differenziata in
modo facile e divertente**NOTE**RU = rifiuti indifferenziati
(cassonetto grigio)* = turno di raccolta
spostato causa festività

APRILE 2019



COSTRUIAMO CITTÀ SICURE, INCLUSIVE E AMICHE DELLA NATURA!

ENTRO IL 2030, **60%** DELLA POPOLAZIONE MONDIALE
QUASI IL **60%** ABITERÀ IN AREE URBANE



1 LUN

S. Ugo vescovo

2 MAR

S. Francesco di P.

RU, ORGANICO, CARTA

3 MER

S. Riccardo

4 GIO

S. Isidoro

● 5 VEN

S. Vincenzo Ferrer

ORGANICO

6 SAB

S. Virginia

VERDE

7 DOM

V di Quaresima

17 MER

S. Aniceto Papa

18 GIO

S. Galdino vescovo

○ 19 VEN

S. Emma, S. Timone

ORGANICO

20 SAB

S. Adalgisa

VERDE

21 DOM

S. Pasqua

22 LUN

Lunedì dell'Angelo

23 MAR

S. Giorgio mar.

RU, ORGANICO,
PLASTICA



ECORISTORANTI

GRAN BAR UMBERTO I
Via Porta Mercatoria 1,
Carignano

**ISTITUTO ALBERGHIERO
BOBBIO**
Via Porta Mercatoria 4/B,
Carignano

**LA TAVERNA
DI FRA FIUSCH**
Via Maurizio Beria 32,
Revigliasco (Moncalieri)

8 LUN

S. Alberto Dionigi

9 MAR

S. Maria

RU, ORGANICO,
PLASTICA

10 MER

S. Terenzio martire

11 GIO

S. Stanislao vescovo

☾ **12 VEN**

S. Zeno

ORGANICO

13 SAB

S. Martino Papa

VERDE

14 DOM

Le Palme

15 LUN

S. Annibale mar.

16 MAR

S. Lamberto

RU, ORGANICO, CARTA,
VETRO

24 MER

S. Fedele da S.

25 GIO

S. Marco evangelista

☾ **26 VEN**

SS. Cleto e Marcellino

ORGANICO

27 SAB

SS. Ida e Zita

VERDE

28 DOM

S. Valeria

29 LUN

S. Caterina da Siena

30 MAR

S. Pio V Papa

RU, ORGANICO, CARTA



ECOACQUISTI

**NEGOZI ADERENTI AL
PROTOCOLLO ECOACQUISTI**

**ANTICA MACELLERIA
DEL BORGO**

Via Bianca della Valle 17,
Rivalta di Torino

AUDISIO RENTA VINI

Via Piosasco 82,
Rivalta di Torino

Scarica

WIKIWASTE



L'app che ti permetterà di
fare la raccolta differenziata in
modo facile e divertente

NOTE

RU = rifiuti indifferenziati
(cassonetto grigio)

* = turno di raccolta
spostato causa festività

MAGGIO

2019



ENERGIA SICURA, AFFIDABILE... E CHE RISPETTI L'AMBIENTE!

3 MILIARDI DI PERSONE NEL MONDO DIPENDONO ANCORA
DA LEGNO E CARBONE PER PRODURRE ELETTRICITÀ



1 MER

S. Giuseppe art.

2 GIO

S. Cesare, S. Atanasio

3 VEN

SS. Filippo e Giacomo

ORGANICO

4 SAB

S. Silvano, S. Nereo

VERDE

5 DOM

S. Pellegrino mar.

6 LUN

S. Giuditta mar.

7 MAR

S. Flavia

RU, ORGANICO,
PLASTICA

17 VEN

S. Pasquale Baylon

ORGANICO

18 SAB

S. Giovanni I Papa

VERDE

19 DOM

S. Celestino V Papa

20 LUN

S. Bernardino da S.

21 MAR

S. Vittorio mar.

RU, ORGANICO,
PLASTICA

22 MER

S. Rita da Cascia

23 GIO

S. Desiderio



ECOALBERGHI

LA DAMA BED & BREAKFAST
Via Torino 13,
Candiolo



ECORISTORANTI

LE BISTROT SELFSERVICE
Via Torino 35,
Nichelino

MARILYN CAFÈ
Piazza Alfieri 8,
Beinasco

8 MER

S. Vittore

9 GIO

S. Gregorio

10 VEN

S. Antonino

ORGANICO

11 SAB

S. Fabio mar.

VERDE

● **12 DOM**

S. Rossana

13 LUN

S. Emma

14 MAR

S. Mattia ap.

RU, ORGANICO, CARTA,
VETRO

15 MER

S. Torquato

16 GIO

S. Ubaldo

24 VEN

B. V. Maria Ausil.

ORGANICO

25 SAB

S. Gregorio VII

VERDE

● **26 DOM**

S. Filippo Neri

27 LUN

SS. Trinità

28 MAR

S. Emilio M.

RU, ORGANICO, CARTA

29 MER

S. Massimino

30 GIO

S. Ferdinando Re

31 VEN

Visitaz. B. V. Maria

ORGANICO



ECOACQUISTI

**NEGOZI ADERENTI AL
PROTOCOLLO ECOACQUISTI**

CASEIFICIO QUARANTA
Via Bocca 26,
Rivalta di Torino



Scopri tutte le iniziative
su www.covar14.it

NOTE

RU = rifiuti indifferenziati
(cassonetto grigio)

* = turno di raccolta
spostato causa festività

GIUGNO
2019



RIDUCIAMO LA PRODUZIONE DI RIFIUTI!

**È IMPORTANTE FARE ATTENZIONE
A CIÒ CHE ACQUISTIAMO, FACENDO SCELTE SOSTENIBILI**



1 SAB

S. Giustino

VERDE

2 DOM

Festa della Rep. Italiana

3 LUN

S. Carlo L. List

4 MAR

S. Quirino

RU, ORGANICO,
PLASTICA

5 MER

S. Bonifacio

6 GIO

S. Norberto

7 VEN

S. Roberto

ORGANICO

17 LUN

S. Adolfo

18 MAR

S. Marina

RU, ORGANICO,
PLASTICA

19 MER

S. Romualdo

20 GIO

S. Silverio

21 VEN

S. Luigi Gonzaga

ORGANICO

22 SAB

S. Paolino da N.

VERDE

23 DOM

Corpus Domini



ECORISTORANTI

**OSTERIA
DI FUORI PORTA**
Via Silvio Pellico 106,
Carignano

**PIZZERIA
DA FERRUCCIO**
Via Sestriere 29,
Moncalieri

PIZZERIA EL TIGRE
Via Silvio Pellico 37,
Carignano

8 SAB

S. Medardo

VERDE

9 DOM

Pentecoste

☾ **10 LUN**

S. Diana

11 MAR

S. Barnaba

RU, ORGANICO, CARTA,
VETRO**12 MER**

S. Onofrio

13 GIO

S. Antonio da P.

14 VEN

S. Eliseo

ORGANICO

15 SAB

S. Vito

VERDE

16 DOM

SS. Trinità

24 LUN

Nativ. S. Giovanni B.

☾ **25 MAR**

S. Guglielmo

RU, ORGANICO, CARTA

26 MER

S. Vigilio

27 GIO

S. Cirillo di R.

28 VEN

S. Attilio

ORGANICO

29 SAB

SS. Pietro e Paolo

VERDE

30 DOM

SS. Primi Martiri

**ECOACQUISTI****NEGOZI ADERENTI AL
PROTOCOLLO ECOACQUISTI****DELFINO BLU
LAUNDRY ROOM**Via Verdi 1,
Rivalta di Torino**ECOBIO ALIMENTI
ERBORISTERIA**Via Pinerolo Susa 67,
Bruino

Scarica

WIKIWASTEGET IT ON
Google playAvailable on the
App StoreL'app che ti permetterà di
fare la raccolta differenziata in
modo facile e divertente**NOTE**RU = rifiuti indifferenziati
(cassonetto grigio)* = turno di raccolta
spostato causa festività

LUGLIO
2019

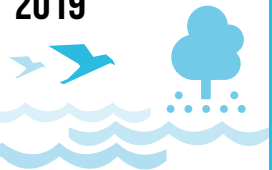

COMBATTIAMO IL CAMBIAMENTO CLIMATICO E I SUOI EFFETTI

DAL 1901 AL 2010, IL LIVELLO GLOBALE MEDIO DEI MARI SI È ALZATO DI **19 CM**

1 LUN

S. Teobaldo erem.

● **2 MAR**

S. Ottone, S. Urbano

RU, ORGANICO,
PLASTICA

3 MER

S. Tommaso

4 GIO

S. Elisabetta Port.

5 VEN

S. Antonio M. Zac.

ORGANICO

6 SAB

S. Maria Goretti

VERDE

7 DOM

S. Claudio

17 MER

S. Alessio

18 GIO

S. Federico

19 VEN

S. Simmaco Papa

ORGANICO

20 SAB

S. Elia prof.

VERDE

21 DOM

S. Prassede

22 LUN

S. Maria Maddalena

23 MAR

S. Brigida

RU, ORGANICO, CARTA



ECOALBERGHI

CASA ARGO B&B
Strada Visone 4, Moncalieri



ECORISTORANTI

**PIZZERIA
I MASCALZONI**
Strada Carignano 9,
Moncalieri

**PIZZERIA
LA NUOVA DIONISIO**
Via Cuneo 52,
Nichelino

**PIZZERIA
MONDO PIZZA**
Via Torino 35,
Trofarello

8 LUN

S. Adriano III

● **9 MAR**

S. Veronica

RU, ORGANICO, CARTA,
VETRO

10 MER

S. Rufina e Sec.

11 GIO

S. Benedetto Ab.

12 VEN

S. Fortunato

ORGANICO

13 SAB

S. Enrico

VERDE

14 DOM

S. Camillo De L.

15 LUN

S. Bonaventura

○ **16 MAR**

N.S. del Carmelo

RU, ORGANICO,
PLASTICA

24 MER

S. Cristina

● **25 GIO**

S. Giacomo Ap.

26 VEN

SS. Anna e Gioacchino

ORGANICO

27 SAB

S. Liliana, S. Aurelio

VERDE

28 DOM

S. Nazario, S. Innocenzo

29 LUN

S. Marta

30 MAR

S. Pietro Crisologo

RU, ORGANICO,
PLASTICA

31 MER

S. Ignazio di L.



ECOACQUISTI

**NEGOZI ADERENTI AL
PROTOCOLLO ECOACQUISTI**

**FERRAMENTA
ALUFFI**

Via Umberto I 13,
Rivalta di Torino

**FRUTTA E VERDURA
DI PARRELLI LAURA**

Via Gerbidi 5/1,
Rivalta di Torino

Scarica

WIKIWASTE



GET IT ON
Google play

Available on the
App Store

L'app che ti permetterà di
fare la raccolta differenziata in
modo facile e divertente

NOTE

RU = rifiuti indifferenziati
(cassonetto grigio)

* = turno di raccolta
spostato causa festività

AGOSTO 2019



LA FAME?
VOGLIAMO CHE SIA SOLO UN RICORDO!

795 MILIONI DI PERSONE CIRCA NEL MONDO, OVVERO
UNA PERSONA SU NOVE, SONO DENUTRITE

● **1 GIO**

S. Alfonso

2 VEN

S. Eusebio

ORGANICO

3 SAB

S. Lidia

VERDE

4 DOM

S. Giov. Vianney

5 LUN

S. Maria Magg.

6 MAR

Trasfigurazione del Signore

RU, ORGANICO, CARTA,
VETRO

● **7 MER**

S. Gaetano da T.

17 SAB

S. Giacinto

VERDE

18 DOM

S. Elena

19 LUN

S. Giovanni Eudes

20 MAR

S. Bernardo

RU, ORGANICO, CARTA

21 MER

S. Pio X

22 GIO

B. V. Maria Regina

● **23 VEN**

S. Rosa da Lima

ORGANICO



ECOALBERGHI

CASA ZAIRA B&B
Strada Visone 4, Moncalieri



EGORISTORANTI

PIZZERIA PIRAMID
Via Giaveno 54,
Rivalta di Torino

**PIZZERIA
PIZZA 33 GIRI**
Via Marconi 4,
Rivalta di Torino

**RISTORANTE
ALBADACHI**
Via Umberto I 61,
Carignano

8 GIO

S. Domenico

9 VEN

S. Romano

ORGANICO

10 SAB

S. Lorenzo

VERDE

11 DOM

S. Chiara

12 LUN

S. Giuliano

13 MAR

S. Ippolito

RU, ORGANICO,
PLASTICA

14 MER

S. Alfredo

○ **15 GIO**

Assunzione di M. Vergine

16 VEN

S. Rocco

ORGANICO

24 SAB

S. Bartolomeo

VERDE

25 DOM

S. Ludovico

26 LUN

S. Alessandro

27 MAR

S. Monica

RU, ORGANICO,
PLASTICA

28 MER

S. Agostino

29 GIO

Mart. S. Giov. Battista

● **30 VEN**

S. Faustina, S. Tecla

ORGANICO

31 SAB

S. Aristide mart.

VERDE



ECOACQUISTI

**NEGOZI ADERENTI AL
PROTOCOLLO ECOACQUISTI**

**GASTRONOMIA
ROSTICCERIA
LO SFIZIETTO**
Via Sangone 7/1,
Bruino

LA CASA DEL VINO
P.zza Kennedy 35,
Beinasco

Scarica

WIKIWASTE



L'app che ti permetterà di
fare la raccolta differenziata in
modo facile e divertente

NOTE

RU = rifiuti indifferenziati
(cassonetto grigio)

* = turno di raccolta
spostato causa festività

SETTEMBRE

2019



**DIAMO VALORE AI RIFIUTI,
ATTRAVERSO IL RICICLO E IL RECUPERO**

**IL PRIMO PASSO È FARE UNA CORRETTA
RACCOLTA DIFFERENZIATA**



1 DOM

S. Egidio

2 LUN

S. Elpidio vescovo

3 MAR

S. Gregorio mar.

**RU, ORGANICO, CARTA,
VETRO**

4 MER

S. Rosalia

5 GIO

S. Vittorino

☾ **6 VEN**

S. Umberto

ORGANICO

7 SAB

S. Regina

VERDE

17 MAR

S. Roberto Bellarmino

RU, ORGANICO, CARTA

18 MER

S. Sofia mar.

19 GIO

S. Gennaio vescovo

20 VEN

S. Eustachio

ORGANICO

21 SAB

S. Matteo ap.

VERDE

☾ **22 DOM**

S. Maurizio mar.

23 LUN

S. Pio da Pietralcina



ECORISTORANTI

**RISTORANTE
AL GRILLO SAGGIO**
Via Cottolengo 65,
Vino

**RISTORANTE
AL SOLITO POSTO**
Via Cagliero 3/A,
Carignano

**RISTORANTE ANTICHI
SAPORI DEL MULINO**
Via Balegno 2,
Rivalta di Torino

8 DOM

Natività B. V. Maria

9 LUN

S. Sergio Papa

10 MAR

S. Nicola da Tolentino

RU, ORGANICO,
PLASTICA

11 MER

SS. Proto e Giacinto

12 GIO

S. Guido

13 VEN

S. Giovanni Crisostomo

ORGANICO

○ **14 SAB**

Es. della S. Croce

VERDE

15 DOM

B. V. Addolorata

16 LUN

SS. Cornelio e Cipriano

24 MAR

S. Pacifico prete

RU, ORGANICO,
PLASTICA

25 MER

S. Aurelia

26 GIO

SS. Cosimo e Damiano

27 VEN

S. Vincenzo de Paoli

ORGANICO

● **28 SAB**

S. Venceslao mar.

VERDE

29 DOM

SS. Michele, Gabriele e Raffaele

30 LUN

S. Girolamo



ECOACQUISTI

**NEGOZI ADERENTI AL
PROTOCOLLO ECOACQUISTI**

**LA CASCINA
RIVALTESE**
Via San Luigi 87/53,
Rivalta di Torino

**LAVANDERIA
ALBA SERENA**
Via dei Glicini 13,
Bruino

Scarica
WIKIWASTE



L'app che ti permetterà di
fare la raccolta differenziata in
modo facile e divertente

NOTE

RU = rifiuti indifferenziati
(cassonetto grigio)
* = turno di raccolta
spostato causa festività

OTTOBRE
2019

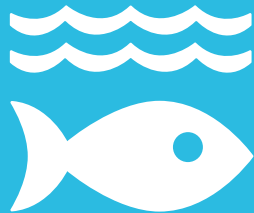

PRESERVIAMO LE RISORSE MARINE

GLI OCEANI ASSORBONO CIRCA IL **30%**
DELL'ANIDRIDE CARBONICA PRODOTTA DALL'UOMO, MITIGANDO
L'IMPATTO DEL RISCALDAMENTO GLOBALE SULLA TERRA



1 MAR RU, ORGANICO, CARTA,
VETRO

S. Teresa di Gesù Bambino

2 MER

SS. Angeli Custodi

3 GIO

S. Gerardo

4 VEN

S. Francesco d'Assisi

ORGANICO

☾ **5 SAB**

S. Placido mar.

VERDE

6 DOM

S. Bruno

7 LUN

B. V. del Rosario

17 GIO

S. Ignazio d'Antiochia

18 VEN

S. Luca Evangelista

ORGANICO

19 SAB

S. Isacco mar.

VERDE

20 DOM

S. Maria Bertilla

☾ **21 LUN**

S. Orsola

22 MAR

S. Donato,

RU, ORGANICO,
PLASTICA

23 MER

S. Giov. da Capestrano



ECORISTORANTI

RISTORANTE CÀ MIA
Strada Revigliasco 138,
Moncalieri

**RISTORANTE
DEL CITRONE**
Via Amoretti 1,
Osasio

**RISTORANTE
IL CANONICO**
Via Castagnole 29,
Carignano

8 MAR

S. Pelagia, S. Reparata

RU, ORGANICO,
PLASTICA**9 MER**

S. Dionigi

10 GIO

S. Daniele vescovo

11 VEN

S. Firmino

ORGANICO

12 SAB

S. Serafino

VERDE

○ **13 DOM**

S. Edoardo re

14 LUN

S. Callisto I Papa

15 MAR

S. Teresa d'Avila

RU, ORGANICO, CARTA

16 MER

S. Edvige

24 GIO

S. Antonio M.C.

25 VEN

S. Crispino

ORGANICO

26 SAB

S. Evaristo

VERDE

27 DOM

S. Fiorenzo

● **28 LUN**

SS. Simone e Giuda

29 MAR

S. Ermelinda

RU, ORGANICO, CARTA,
VETRO**30 MER**

S. Germano

31 GIO

S. Quintino

ORGANICO*

**ECOACQUISTI****NEGOZI ADERENTI AL
PROTOCOLLO ECOACQUISTI****PANETTERIA
ALESSANDRA**
Via Torino 68/bis,
Beinasco**PANETTERIA
PASTICCERIA
RIBONE RENZO**
P.zza Martiri
della Libertà 12,
Rivalta di Torino

Scarica

WIKIWASTEL'app che ti permetterà di
fare la raccolta differenziata in
modo facile e divertente**NOTE**RU = rifiuti indifferenziati
(cassonetto grigio)* = turno di raccolta
spostato causa festività

NOVEMBRE

2019



ZERO SPRECO, CIBO NUTRIENTE E SUFFICIENTE PER TUTTI

OGNI ANNO, CIRCA UN TERZO DI TUTTO IL CIBO
PRODOTTO FINISCE NELLA SPAZZATURA



1 VEN

Tutti i Santi

2 SAB

Comm. dei defunti

3 DOM

S. Martino Porres, S. Silvia

4 LUN

S. Carlo Borromeo

5 MAR

S. Zaccaria profeta

RU, ORGANICO,
PLASTICA

6 MER

S. Leonardo

7 GIO

S. Ernesto

17 DOM

S. Elisabetta di Ungh.

18 LUN

S. Oddone

19 MAR

S. Fausto

RU, ORGANICO,
PLASTICA

20 MER

S. Ottavio

21 GIO

Pres. B.V. Maria

22 VEN

S. Cecilia

ORGANICO

23 SAB

S. Clemente I

VERDE



ECOALBERGHI

TWELVE HOTEL
Via Giacomo Leopardi 12,
Moncalieri



ECORISTORANTI

**RISTORANTE
IL FIORDO**
Strada Torino 29,
Moncalieri

**RISTORANTE
L'ANGOLO PARTENOPEO**
Viale Cavour 20,
Beinasco

8 VEN

ORGANICO

S. Goffredo vescovo

9 SAB

VERDE

S. Oreste

10 DOM

S. Leone Magno

11 LUN

S. Martino

○ **12 MAR**

RU, ORGANICO, CARTA

S. Renato

13 MER

S. Diego

14 GIO

S. Giocondo

15 VEN

ORGANICO

S. Alberto Magno

16 SAB

VERDE

S. Margherita di S.

24 DOM

Cristo Re

25 LUN

S. Beatrice

● **26 MAR**RU, ORGANICO, CARTA,
VETRO

S. Corrado

27 MER

S. Virgilio

28 GIO

S. Giacomo F.

29 VEN

ORGANICO

S. Saturnino

30 SAB

S. Andrea ap.

**ECOACQUISTI****NEGOZI ADERENTI AL
PROTOCOLLO ECOACQUISTI****PAPPA E CUCCIA**
Accessori e alimenti
per animali
Via Torino 41,
Rivalta di TorinoScopri tutte le iniziative
su www.covar14.it**NOTE**RU = rifiuti indifferenziati
(cassonetto grigio)* = turno di raccolta
spostato causa festività

DICEMBRE

2019



SALVAGUARDIAMO LA VITA SULLA TERRA. STOP ALLA DEFORESTAZIONE!

A CAUSA DELLA SICCIÀ E DELLA DESERTIFICAZIONE,
VENGONO PERSI 12 MILIONI DI ETTARI OGNI ANNO
(23 ETTARI AL MINUTO)

1 DOM

I d'Avvento

2 LUN

S. Bibiana, S. Savino

3 MAR

S. Francesco Saverio

RU, ORGANICO,
PLASTICA

4 MER

S. Barbara

5 GIO

S. Dalmazio

6 VEN

S. Nicola

ORGANICO

7 SAB

S. Ambrogio

17 MAR

S. Lazzaro

RU, ORGANICO,
PLASTICA

18 MER

S. Graziano

19 GIO

S. Fausta, S. Dario

20 VEN

S. Liberato

ORGANICO

21 SAB

S. Pietro Canisio

22 DOM

IV d'Avvento

23 LUN

S. Vittoria



ECOALBERGHI

**BED&BREAKFAST
IL GLICINE**

Via Canova 18, Nichelino



ECORISTORANTI

RISTORANTE LA PIOLA

Via Monte Grappa 6,
Virle Piemonte

RISTORANTE LA SIESTA

Via Vallongo 27,
Villastellone

**RISTORANTE LIEVITO
MADRE PURO LATTE**

Via Garibaldi 4,
Moncalieri

8 DOM

Il d'Avvento

9 LUN

S. Siro

10 MAR

RU, ORGANICO, CARTA

N. S. di Loreto

11 MER

S. Damaso P.

○ **12 GIO**

S. Giovanna F.

13 VEN

ORGANICO

S. Lucia

14 SAB

VERDE

S. Giov. della Croce

15 DOM

III d'Avvento

16 LUN

S. Albina

24 MAR

RU, ORGANICO, CARTA,
VETRO

S. Delfino

25 MER

Natale del Signore

● **26 GIO**

S. Stefano

27 VEN

ORGANICO

S. Giovanni Apostolo

28 SAB

SS. Innocenti Martiri

29 DOM

S. Tommaso B.

30 LUN

S. Eugenio V., S. Ruggero

31 MAR

RU, ORGANICO,
PLASTICA

S. Silvestro papa



ECOACQUISTI

**NEGOZI ADERENTI AL
PROTOCOLLO ECOACQUISTI**

PASTIFICIO DELL'ARCO

Via Bocca 36,
Rivalta di Torino

Scarica

WIKIWASTE



L'app che ti permetterà di
fare la raccolta differenziata in
modo facile e divertente

NOTE

RU = rifiuti indifferenziati
(cassonetto grigio)

* = turno di raccolta
spostato causa festività

GENNAIO 2020

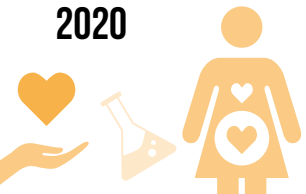

UNA VITA SANA PER TUTTI, A TUTTE LE ETÀ!

PER IL NOSTRO BENESSERE, FACCIAMO SCELTE BEN
INFORMATE E ADOTTIAMO UNO STILE DI VITA SANO E ATTIVO



1 MER

Maria SS. Madre di Dio

2 GIO

SS. Nome del Signore

3 VEN

S. Genoveffa

ORGANICO

4 SAB

S. Ermete, S. Tito

5 DOM

S. Amelia

6 LUN

Epifania del Signore

7 MAR

S. Luciano, S. Raimondo

RU, ORGANICO, CARTA

17 VEN

S. Antonio ab.

ORGANICO

18 SAB

S. Liberata

19 DOM

S. Mario mar.

20 LUN

S. Sebastiano

21 MAR

S. Agnese

RU, ORGANICO, CARTA,
VETRO

22 MER

S. Vincenzo m.

23 GIO

S. Emerenziana



ECORISTORANTI

RISTORANTE PADUS
Regione Ponte Po 18,
Carignano

RISTORANTE STAZIONE
Piazza Paracleto 2,
Piobesi Torinese

**TOSA RESTAURANT
HOUSE**
Strada Genova 200,
Moncalieri

8 MER

S. Massimo, S. Severino

9 GIO

S. Giuliano martire

10 VEN

S. Agatone, S. Aldo

ORGANICO

11 SAB

S. Iginio papa

VERDE

12 DOM

S. Modesto mar.

13 LUN

S. Ilario

14 MAR

S. Felice, S. Bianca

RU, ORGANICO,
PLASTICA

15 MER

S. Mauro ab.

16 GIO

S. Marcello papa

24 VEN

S. Francesco di Sales

ORGANICO

25 SAB

Conversione di S. Paolo ap.

26 DOM

SS. Timoteo e Tito, S. Paola

27 LUN

S. Angela Merici

28 MAR

S. Tommaso d'Aquino e S. Valerio

RU, ORGANICO,
PLASTICA

29 MER

S. Costanzo, S. Cesario

30 GIO

S. Martina, S. Savina

31 VEN

S. Giovanni Bosco

ORGANICO



ECOACQUISTI

**NEGOZI ADERENTI AL
PROTOCOLLO ECOACQUISTI**

PICCOLO MARKET B.M.

Via Marconi 17,
Beinasco

SUPERMERCATO CRAI

Via dei Glicini 1,
Bruino

Scarica

WIKIWASTE



L'app che ti permetterà di
fare la raccolta differenziata in
modo facile e divertente

NOTE

RU = rifiuti indifferenziati
(cassonetto grigio)

* = turno di raccolta
spostato causa festività

FEBBRAIO 2020



TUTTO CIÒ CHE FACCIAMO, CONSUMA RISORSE!

IL RIUTILIZZO DI IMBALLAGGI E PRODOTTI CONSENTE
DI RISPARMIARE RISORSE, EVITARE SPRECHI E
PROTEGGERE IL CLIMA

1 SAB

S. Severo, S. Verdiana

☾ **2 DOM**

Pres. del Signore

3 LUN

S. Biagio

4 MAR

S. Gilberto

RU, ORGANICO, CARTA

5 MER

S. Agata

6 GIO

S. Paolo Miki

7 VEN

S. Romualdo

ORGANICO

17 LUN

S. Donato mar.

18 MAR

S. Simone vescovo

RU, ORGANICO, CARTA,
VETRO

19 MER

S. Alvaro, S. Mansueto

20 GIO

S. Eleuterio

21 VEN

S. Pier Damiani

ORGANICO

22 SAB

S. Margherita

● **23 DOM**

S. Policarpo



ECOALBERGHI

HOTEL PARISI
Via Galvani 19, Nichelino



EGORISTORANTI

TRATTORIA AL 44
Strada Carignano 44 bis,
Moncalieri

TRATTORIA
PERLA CAFFÈ
Via Torino 13,
Candiolo

8 SAB

S. Girolamo Emiliani

VERDE

○ **9 DOM**

S. Apollonia

10 LUN

S. Scolastica

11 MAR

N. Sig.a Maria di Lourdes

RU, ORGANICO,
PLASTICA**12 MER**

S. Eulalia

13 GIO

S. Maura, S. Fosca

14 VEN

S. Valentino martire

ORGANICO

● **15 SAB**

SS. Faustino e Giovita

16 DOM

S. Giuliana

24 LUN

S. Sergio di C.

25 MAR

S. Cesario, S. Vittorino

RU, ORGANICO,
PLASTICA**26 MER**

Le ceneri

27 GIO

S. Leandro

28 VEN

S. Romano abate

ORGANICO

29 SAB

S. Giusto

TAGLIANDO PER
LA FORNITURA
ANNUALE DI
SACCHI PER LA
RACCOLTA DEGLI
IMBALLAGGI IN
PLASTICA

(da presentare
obbligatoriamente integro
ritagliando lungo i lati
tratteggiati)

MODALITÀ DI RITIRO
(Per il ritiro occorre presentare
la tessera sanitaria o la tessera
Business Card):

- presso l'Ecocentro in
via Lenagena, negli
orari di apertura da
marzo 2019.



Tagliando per
il ritiro della
**seconda
fornitura***
di sacchi



Tagliando per
il ritiro della
prima fornitura*
di sacchi

* = 1 rotolo da 30 sacchi

I TAGLIANDI SONO VALIDI DAL
01/03/2019 AL 29/02/2020.



QUESTO CALENDARIO
SI RIFERISCE
ALL'IMMOBILE SITO IN

ZONA 2 - 069.PBS.02

postatarget
creative

NO.2808/2008

Posteitaliane

Grafica ideata da  e  **achab group** IDEE E PROGETTI
PER LA SOSTENIBILITÀ



INFORMAZIONI

Numero Verde
800.639.639

da rete fissa



011.9698800

da rete mobile
(costo a carico
dell'utente)

www.covar14.it
www.pegaso03.it



Scarica

WIKIWASTE

L'applicazione che ti permetterà
di fare la raccolta differenziata
in modo facile, divertente e non solo!

Potrai:

- sapere **quando, come e dove** conferire in modo corretto i tuoi rifiuti;
- ricevere **news e aggiornamenti** in tempo reale;
- **segnalare conferimenti errati e discariche abusive**: con pochi "tap" potrai scattare una foto e inviarla (aggiungendo una descrizione facoltativa) a chi potrà occuparsi della rimozione.

