

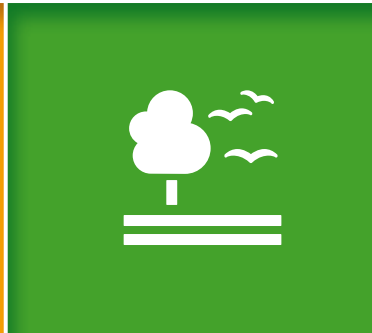

COMUNE DI
TROFARELLO

ZONA 1
085.TRF.01

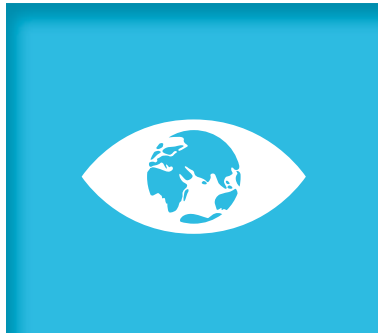
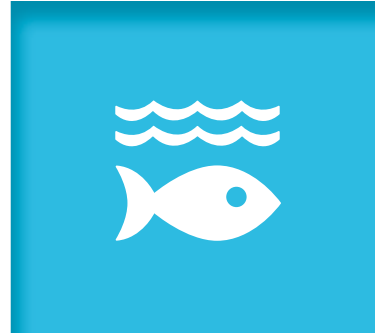

ECOCALENDARIO 2019



ELENCO DELLE VIE SERVITE



COMUNE DI
TROFARELLO

ZONA 1
085.TRF.01



- PIAZZA 1° MAGGIO
- PIAZZETTA SAN GIUSEPPE
- STRADA DEL PODIO
- VIA ALDO MORO
- VIA AMERIO
- VIA C.A. DALLA CHIESA
- VIA DANTE DI NANNI
- VIA DUCA DEGLI ABRUZZI
- VIA EDMONDO DE AMICIS
- VIA GIUSEPPE MAZZINI
- VIA GORIZIA
- VIA MARONCELLI
- VIA PIAVE

- VIA PRINCIPE AMEDEO
- VIA RAUNHEIM
- VIA TORRETTA
- VIA TRENTO
- VIA TRIESTE
- VIA VAGNONE
- VIA VICOFORTE
- VIA VINCENZO GIOBERTI
- VIA VITTORIO VENETO
- VIALE DELLA RESISTENZA
- VICOLO DELLA FONTANA

Scarica
WIKIWASTE



L'applicazione che ti permetterà
di fare la raccolta differenziata in
modo facile, divertente e non solo!

Potrai:

- sapere **quando, come e dove** conferire in modo corretto i tuoi rifiuti;
- ricevere **news e aggiornamenti** in tempo reale;
- segnalare conferimenti errati e **discariche abusive**: con pochi "tap" potrai scattare una foto e inviarla a chi potrà occuparsi della rimozione.

L'ECOCENTRO



DOVE E QUANDO

L'Ecocentro in Via Croce Rossa osserva i seguenti orari:

ESTIVO (1 aprile - 31 ottobre)

- Lunedì e Venerdì: 14,00 - 18,00
- Mercoledì e Giovedì: 8,30 - 12,30
- Sabato: 9,00 - 12,00; 14,00 - 18,00
- Domenica: 9,00 - 11,00

INVERNALE (1 novembre - 31 marzo)

- Lunedì e Venerdì: 13,00 - 17,00
- Mercoledì e Giovedì: 8,30 - 12,30
- Sabato: 9,00 - 12,00; 13,00 - 17,00
- Domenica: 9,00 - 11,00

(festivi esclusi)



COSA CONFERIRE

Presso l'ECOCENTRO si possono conferire i seguenti materiali:
Carta e cartone; Plastica mista; Verde; Pneumatici; Metallo; Legno; Inerti; Ingombranti; Vernici; Oli vegetali; Oli minerali; Abiti usati; Accumulatori al piombo; Toner; Tappi in sughero; Bombolette spray; Imballaggi sporchi; RAEE (Rifiuti di apparecchiature elettriche ed elettroniche: Frigoriferi e congelatori, piccoli e grandi elettrodomestici, TV/PC, Neon, Utensili e Giocattoli elettrici ed elettronici).

LIMITI DI CONFERIMENTO

ATTENZIONE! Collegarsi a www.covar14.it (o telefonare al n.verde) per verificare i **limiti di conferimento** previsti per ciascuna tipologia di rifiuto a seconda del soggetto che accede all'Ecocentro (famiglia o utenza non domestica).

Chi si reca all'ECOCENTRO deve essere residente a Trofarello ed esibire la tessera sanitaria.

Le attività commerciali devono invece presentare l'apposita BUSINESS CARD.

ATTENZIONE!

- I rifiuti conferiti devono essere suddivisi per tipologia;
- i rifiuti devono essere scaricati direttamente negli appositi contenitori sulla base di quanto indicato dal personale addetto e dalla segnaletica.

Per maggiori informazioni consulta "IL REGOLAMENTO DEI CENTRI DI RACCOLTA" su www.covar14.it o chiama il

Numero Verde
800.639.639 da rete fissa

011.9698800
da rete mobile
(costo a carico dell'utente)

COME SEPARARE CORRETTAMENTE I RIFIUTI

CARTA E CARTONE



nel contenitore
bianco



da conferire sfuso,
non usare sacchetti

Sì

- giornali, riviste, fotocopie, libri, quaderni e opuscoli non plastificati
- tutti gli imballaggi in carta e cartone, anche ondulato di qualsiasi forma o grandezza
- tutte le confezioni in cartoncino per alimenti (es. pasta, sale, cereali, etc.)
- tutti i cartoni per bevande e alimenti (es. Tetra Pak) svuotati (es. quelli per latte, vino, passate, succhi ecc.)
- tutti i sacchetti di carta (es. pane, frutta etc.)

NO

- tutti i materiali che non sono di cellulosa
- carta o cartone sporchi (es. fazzoletti usati, cartone della pizza sporco, carta forno)
- carta oleata, plastificata o chimica (es. carta per affettati, carta dei fax, etc.)
- carta o cartoncino con residui di colla
- piatti di carta sporchi
- contenitori di prodotti pericolosi
- polistirolo, sacchetti di nylon

VETRO



nel contenitore
blu



da conferire sfuso,
non usare sacchetti

Sì

- imballaggi in vetro (bottiglie e barattoli senza tappo)

NO

- oggetti in ceramica o porcellana
- oggetti in pirex o cristallo
- lampadine e lampade a neon
- vetri derivanti da serramenti
- specchi

PLASTICA E LATTINE



nei sacchi
gialli

Sì

- bottiglie e contenitori in plastica con la scritta pet, pe, pvc, pp e ps
- blister e contenitori rigidi sagomati
- lattine e vaschette per alimenti in alluminio
- bombolette spray senza nebulizzatore in plastica (es: panna, deodorante, lacche)
- piatti e bicchieri di plastica usa e getta puliti
- buste di nylon, carta stagnola
- film e pellicole per alimenti o per imballaggio
- barattoli e scatolette in acciaio e banda stagnata
- grucce appendiabiti in plastica
- polistirolo

NO

- beni durevoli in plastica (es: elettrodomestici, casalinghi, complementi d'arredo)
- barattoli per colle, vernici e solventi
- penne, biro
- cd, dvd e vhs
- giocattoli
- manufatti in plastica non aventi la funzione
- di imballaggio
- posate in plastica
- sacchetti biodegradabili

ORGANICO



nel contenitore marrone
oppure autonomamente
smaltito con il compostaggio
domestico



in sacchetti compostabili
o in carta

SÌ

- avanzi alimentari freddi (es. gusci d'uovo, scarti di frutta e verdura etc.)
- alimenti avariati separati dalle confezioni
- filtri del tè, camomille e tisane,
- fondi di caffè
- tovagliolini di carta sporchi
- carta da cucina unta

NO

- confezioni di alimenti
- sfalci e potature
- liquidi e oli
- lettiere di animali domestici

RU - RIFIUTI INDIFFERENZIATI



nel contenitore
grigio



in qualsiasi sacchetto

SÌ

- giocattoli, oggetti in plastica
- cassette audio e video, CD
- posate in plastica
- lettiere di animali
- carta oleata, plastificata
- cosmetici, cotone idrofilo
- stracci sporchi, spugne e oggetti in gomma
- penne, pennarelli
- pannolini
- ceramica e porcellana

NO

- rifiuti riciclabili
- oggetti ingombranti
- indumenti usati in buono stato
- materiale edilizio
- pile e medicinali
- toner e cartucce per stampanti
- in generale tutto ciò che si può conferire negli altri contenitori o che si deve portare presso gli appositi centri di raccolta comunali

Tutte le raccolte avverranno con servizio diurno, l'esposizione dovrà avvenire tra le ore **22,00** del giorno precedente la raccolta e le ore **6,00** del giorno indicato.

Il lavaggio è previsto per i contenitori **RU** e **ORGANICO** da **240 l** in su.

Nei giorni di lavaggio si raccomanda di lasciare esposti i contenitori fino ad avvenuta effettuazione del servizio (indicativamente fino a sera).

Vi invitiamo a rispettare scrupolosamente gli orari di esposizione e a segnalare i casi di mancata raccolta al Numero Verde **800.639.639** - da cell. **011.96.98.800 (costo a carico dell'utente)** - il giorno successivo a quello indicato per il passaggio.

ALTRI RIFIUTI

VERDE E RAMAGLIE



Nel cassonetto verde (per informazioni sul servizio: numero verde 800.639.639, da cell. 011.96.98.800, costo a carico dell'utente), oppure all'Ecocentro

COSA SÌ

- sfalci di erba, potature della siepe
- ramaglie
- foglie e terriccio
- cortecce, segatura e paglia
- ceneri di legna (spente)
- piante domestiche

COSA NO

- rifiuti alimentari e scarti di cucina
- alimenti liquidi
- ossi
- lettieri per animali
- sacchetti di nylon

RAEE RIFIUTI DA APPARECCHIATURE ELETTRICHE ED ELETTRONICHE



All'Ecocentro o consegnati ai punti vendita a fronte di un acquisto del nuovo secondo le disposizioni di Legge vigenti

- Grandi elettrodomestici
- Piccoli elettrodomestici
- Apparecchiature informatiche e per telecomunicazioni
- Apparecchiature di consumo
- Apparecchiature di illuminazione
- Strumenti elettrici ed elettronici (ad eccezione degli utensili industriali fissi di grandi dimensioni)
- Giocattoli e apparecchiature per lo sport e per il tempo libero

INGOMBRANTI



Ritiro gratuito a domicilio (numero verde 800.639.639, da cell. 011.96.98.800 costo a carico dell'utente), oppure all'Ecocentro
ATTENZIONE: PER IL RITIRO A DOMICILIO, PRIMA DI ESPORRE IL MATERIALE, OCCORRE EFFETTUARE LA PRENOTAZIONE AL NUMERO VERDE

Tutti gli oggetti voluminosi di origine domestica, come ad esempio:

- divani, mobili, materassi, reti,
- cucine, frigoriferi, televisori, lavatrici
- lavastoviglie, condizionatori

PILE



Sfuse negli appositi contenitori gialli posti in prossimità delle ferramenta e/o dei negozi di fotografia

Le pile sono rifiuti pericolosi che non devono essere dispersi nell'ambiente, nel nostro territorio vengono raccolti in modo differenziato.

COSA SÌ

- pile e batterie a stilo (es. per torce, radio) o rettangolari
- pile a bottone (es. per calcolatrici, orologi)

COSA NO

- batterie contenenti liquidi
- lampadine e lampade a neon
- batterie per automobili

FARMACI



Sfusi negli appositi contenitori bianchi posti in prossimità delle farmacie

I farmaci sono rifiuti speciali, inquinanti per l'ambiente, nel nostro territorio vengono raccolti in modo differenziato.

COSA SÌ

- sciroppi, pastiglie, flaconi, pomate
- altri farmaci scaduti privi di confezione

COSA NO

- imballaggi
- siringhe, termometri

REGOLE PER IL BUON FUNZIONAMENTO DEL SERVIZIO:

ESPORRE

i contenitori solo se pieni

SCHIACCIARE

gli imballaggi per ridurne il volume

CONFERIRE

i rifiuti nei rispettivi contenitori

RISPETTARE

gli orari di esposizione

SVUOTARE

gli imballaggi dal contenuto residuo

NON ABBANDONARE

i rifiuti all'esterno dei contenitori

UTENZE NON DOMESTICHE

LE UTENZE NON DOMESTICHE SELEZIONATE CHE ATTUALMENTE USUFRUISCONO DI PASSAGGI DI RACCOLTA AGGIUNTIVI RISPETTO A QUANTO RIPORTATO IN CALENDARIO CONTINUERANNO AD AVVALERSI DEI SEGUENTI SERVIZI:

- VETRO - FREQUENZA DI RACCOLTA SETTIMANALE (SABATO)
- CARTONE - FREQUENZA DI RACCOLTA SETTIMANALE (GIOVEDÌ)



ATTENZIONE!

Per tutte le informazioni e per la prenotazione di servizi è a disposizione il



da rete fissa



011.9698800

da rete mobile
(costo a carico dell'utente)

Ulteriori informazioni sono disponibili sui siti:

www.covar14.it

www.pegaso03.it



MARZO
2019



**PRESERVIAMO L'ACQUA, CONSERVIAMO
E MIGLIORIAMO LA SUA QUALITÀ!**

2,4 MILIARDI DI PERSONE NEL MONDO NON HANNO
ACCESSO AI SERVIZI IGIENICO-SANITARI DI BASE



ECOALBERGHI

B&B EDERA
Via Garibaldi 27,
Castagnole Piemonte



EGORISTORANTI

**AGRITURISMO
LA CASCINETTA**
Località Tetti Mauritti 26,
Villastellone

**AGRITURISMO
VILLA ALBINA**
Via Piave 91, La Loggia

**ANTICA TRATTORIA
ROSA ROSSA**
Via Carlo Alberto 5,
Moncalieri

1 VEN

S. Albino

2 SAB

S. Basileo martire

3 DOM

S. Cunegonda

4 LUN

S. Casimiro, S. Lucio

**RU + LAV, ORGANICO,
CARTA, VETRO,
PLASTICA**

5 MAR

S. Adriano

6 MER

S. Marciano

7 GIO

S. Perpetua, S. Felicità

ORGANICO

17 DOM

Il di Quaresima

18 LUN

S. Salvatore, S. Cirillo

**RU, ORGANICO, CARTA,
PLASTICA**

19 MAR

S. Giuseppe

20 MER

S. Claudia

21 GIO

S. Benedetta

ORGANICO

22 VEN

S. Lea, S. Benvenuto

23 SAB

S. Turibio de M.

8 VEN

S. Giovanni di Dio

9 SAB

S. Francesca Romana

10 DOM

I di Quaresima

11 LUN

S. Costantino

RU, ORGANICO, CARTA,
PLASTICA

12 MAR

S. Massimiliano

VERDE

13 MER

S. Arrigo, S. Eufrasia

14 GIO

S. Matilde regina

ORGANICO

15 VEN

S. Luisa

16 SAB

S. Eriberto vescovo

24 DOM

III di Quaresima

25 LUN

Annunc. del Signore

RU, ORGANICO, CARTA,
PLASTICA

26 MAR

S. Teodoro, S. Emanuele

VERDE

27 MER

S. Augusto

28 GIO

S. Sisto III Papa

ORGANICO

29 VEN

S. Secondo mar.

30 SAB

S. Amedeo

31 DOM

IV di Quaresima



ECOACQUISTI

**NEGOZI ADERENTI AL
PROTOCOLLO ECOACQUISTI**

**ALIMENTARI
LA CIABATTA**
Via De Nicola 6,
Beinasco

**ALIMENTARI TERMINE
GAETANO**
Via Carignano 94,
Rivalta di Torino

Scarica

WIKIWASTE



L'app che ti permetterà di
fare la raccolta differenziata in
modo facile e divertente

NOTE

LAV = raccolta + lavaggio
RU = rifiuti indifferenziati
(cassonetto grigio)
* = turno di raccolta
spostato causa festività

APRILE 2019



COSTRUIAMO CITTÀ SICURE, INCLUSIVE E AMICHE DELLA NATURA!

ENTRO IL 2030, **60%** DELLA POPOLAZIONE MONDIALE
QUASI IL **60%** ABITERÀ IN AREE URBANE



1 LUN

S. Ugo vescovo

RU, ORGANICO, CARTA,
VETRO, PLASTICA

2 MAR

S. Francesco di P.

VERDE

3 MER

S. Riccardo

4 GIO

S. Isidoro

ORGANICO

5 VEN

S. Vincenzo Ferrer

6 SAB

S. Virginia

7 DOM

V di Quaresima

17 MER

S. Aniceto Papa

18 GIO

S. Galdino vescovo

ORGANICO

19 VEN

S. Emma, S. Timone

20 SAB

S. Adalgisa

CARTA*, PLASTICA*

21 DOM

S. Pasqua

22 LUN

Lunedì dell'Angelo

RU, ORGANICO

23 MAR

S. Giorgio mar.



ECORISTORANTI

GRAN BAR UMBERTO I
Via Porta Mercatoria 1,
Carignano

**ISTITUTO ALBERGHIERO
BOBBIO**
Via Porta Mercatoria 4/B,
Carignano

**LA TAVERNA
DI FRA FIUSCH**
Via Maurizio Beria 32,
Revigliasco (Moncalieri)

8 LUN

S. Alberto Dionigi

RU, ORGANICO, CARTA,
PLASTICA

9 MAR

S. Maria

VERDE

10 MER

S. Terenzio martire

11 GIO

S. Stanislao vescovo

ORGANICO

☾ **12 VEN**

S. Zeno

13 SAB

S. Martino Papa

14 DOM

Le Palme

15 LUN

S. Annibale mar.

RU, ORGANICO + LAV,
CARTA, PLASTICA

16 MAR

S. Lamberto

VERDE

24 MER

S. Fedele da S.

25 GIO

S. Marco evangelista

ORGANICO

☾ **26 VEN**

SS. Cleto e Marcellino

27 SAB

SS. Ida e Zita

28 DOM

S. Valeria

29 LUN

S. Caterina da Siena

RU, ORGANICO, CARTA,
VETRO, PLASTICA

30 MAR

S. Pio V Papa

VERDE



ECOACQUISTI

**NEGOZI ADERENTI AL
PROTOCOLLO ECOACQUISTI**

**ANTICA MACELLERIA
DEL BORGO**

Via Bianca della Valle 17,
Rivalta di Torino

AUDISIO RENTA VINI

Via Piossasco 82,
Rivalta di Torino

Scarica

WIKIWASTE



L'app che ti permetterà di
fare la raccolta differenziata in
modo facile e divertente

NOTE

LAV = raccolta + lavaggio

RU = rifiuti indifferenziati
(cassonetto grigio)

* = turno di raccolta
spostato causa festività

MAGGIO
2019



**ENERGIA SICURA, AFFIDABILE...
E CHE RISPETTI L'AMBIENTE!**

3 MILIARDI DI PERSONE NEL MONDO DIPENDONO ANCORA
DA LEGNO E CARBONE PER PRODURRE ELETTRICITÀ



1 MER

S. Giuseppe art.

2 GIO

S. Cesare, S. Atanasio

ORGANICO

3 VEN

SS. Filippo e Giacomo

4 SAB

S. Silvano, S. Nereo

5 DOM

S. Pellegrino mar.

6 LUN

S. Giuditta mar.

RU, ORGANICO, CARTA,
PLASTICA

7 MAR

S. Flavia

VERDE

17 VEN

S. Pasquale Baylon

18 SAB

S. Giovanni I Papa

19 DOM

S. Celestino V Papa

20 LUN

S. Bernardino da S.

RU, ORGANICO, CARTA,
PLASTICA

21 MAR

S. Vittorio mar.

VERDE

22 MER

S. Rita da Cascia

23 GIO

S. Desiderio

ORGANICO



ECOALBERGHI

LA DAMA BED & BREAKFAST
Via Torino 13,
Candiolo



EGORISTORANTI

LE BISTROT SELFSERVICE
Via Torino 35,
Nichelino

MARILYN CAFÈ
Piazza Alfieri 8,
Beinasco

8 MER

S. Vittore

9 GIO

S. Gregorio

ORGANICO

10 VEN

S. Antonino

11 SAB

S. Fabio mar.

☾ **12 DOM**

S. Rossana

13 LUN

S. Emma

RU, ORGANICO, CARTA,
PLASTICA

14 MAR

S. Mattia ap.

VERDE

15 MER

S. Torquato

16 GIO

S. Ubaldo

ORGANICO

24 VEN

B. V. Maria Ausil.

25 SAB

S. Gregorio VII

☾ **26 DOM**

S. Filippo Neri

27 LUN

SS. Trinità

RU, ORGANICO, CARTA,
VETRO, PLASTICA

28 MAR

S. Emilio M.

VERDE

29 MER

S. Massimino

30 GIO

S. Ferdinando Re

ORGANICO

31 VEN

Visitaz. B. V. Maria



ECOACQUISTI

**NEGOZI ADERENTI AL
PROTOCOLLO ECOACQUISTI**

CASEIFICIO QUARANTA
Via Bocca 26,
Rivalta di Torino



Scopri tutte le iniziative
su www.covar14.it

NOTE

LAV = raccolta + lavaggio
RU = rifiuti indifferenziati
(cassonetto grigio)
* = turno di raccolta
spostato causa festività

GIUGNO 2019



RIDUCIAMO LA PRODUZIONE DI RIFIUTI!

È IMPORTANTE FARE ATTENZIONE
A CIÒ CHE ACQUISTIAMO, FACENDO SCELTE SOSTENIBILI



1 SAB

S. Giustino

2 DOM

Festa della Rep. Italiana

● **3 LUN**

S. Carlo L. List

RU, ORGANICO + LAV,
CARTA, PLASTICA

4 MAR

S. Quirino

VERDE

5 MER

S. Bonifacio

6 GIO

S. Norberto

ORGANICO

7 VEN

S. Roberto

○ **17 LUN**

S. Adolfo

RU, ORGANICO, CARTA,
PLASTICA

18 MAR

S. Marina

VERDE

19 MER

S. Romualdo

20 GIO

S. Silverio

ORGANICO

21 VEN

S. Luigi Gonzaga

22 SAB

S. Paolino da N.

23 DOM

Corpus Domini



ECORISTORANTI

**OSTERIA
DI FUORI PORTA**
Via Silvio Pellico 106,
Carignano

**PIZZERIA
DA FERRUCCIO**
Via Sestriere 29,
Moncalieri

PIZZERIA EL TIGRE
Via Silvio Pellico 37,
Carignano

8 SAB

S. Medardo

9 DOM

Pentecoste

10 LUN

S. Diana

RU, ORGANICO, CARTA,
PLASTICA

11 MAR

S. Barnaba

VERDE

12 MER

S. Onofrio

13 GIO

S. Antonio da P.

ORGANICO

14 VEN

S. Eliseo

15 SAB

S. Vito

16 DOM

SS. Trinità

24 LUN

Nativ. S. Giovanni B.

RU, ORGANICO +
LAV, CARTA, VETRO,
PLASTICA

25 MAR

S. Guglielmo

VERDE

26 MER

S. Vigilio

27 GIO

S. Cirillo di R.

ORGANICO

28 VEN

S. Attilio

29 SAB

SS. Pietro e Paolo

30 DOM

SS. Primi Martiri



ECOACQUISTI

**NEGOZI ADERENTI AL
PROTOCOLLO ECOACQUISTI**

**DELFINO BLU
LAUNDRY ROOM**

Via Verdi 1,
Rivalta di Torino

**ECOBIO ALIMENTI
ERBORISTERIA**

Via Pinerolo Susa 67,
Bruino

Scarica

WIKIWASTE



GET IT ON
Google play

Available on the
App Store

L'app che ti permetterà di
fare la raccolta differenziata in
modo facile e divertente

NOTE

LAV = raccolta + lavaggio

RU = rifiuti indifferenziati
(cassonetto grigio)

* = turno di raccolta
spostato causa festività

LUGLIO
2019



COMBATTIAMO IL CAMBIAMENTO CLIMATICO E I SUOI EFFETTI

DAL 1901 AL 2010, IL LIVELLO GLOBALE MEDIO DEI MARI SI È ALZATO DI

19 CM

1 LUN

RU, ORGANICO, CARTA, PLASTICA

S. Teobaldo erem.

2 MAR

VERDE

S. Ottone, S. Urbano

3 MER

S. Tommaso

4 GIO

ORGANICO

S. Elisabetta Port.

5 VEN

S. Antonio M. Zac.

6 SAB

S. Maria Goretti

7 DOM

S. Claudio

17 MER

S. Alessio

18 GIO

S. Federico

ORGANICO

19 VEN

S. Simmaco Papa

20 SAB

S. Elia prof.

21 DOM

S. Prassede

22 LUN

S. Maria Maddalena

RU, ORGANICO +
LAV, CARTA, VETRO,
PLASTICA

23 MAR

S. Brigida

VERDE



ECOALBERGHI

CASA ARGO B&B
Strada Visone 4, Moncalieri



ECORISTORANTI

**PIZZERIA
I MASCALZONI**
Strada Carignano 9,
Moncalieri

**PIZZERIA
LA NUOVA DIONISIO**
Via Cuneo 52,
Nichelino

**PIZZERIA
MONDO PIZZA**
Via Torino 35,
Trofarello

8 LUN

S. Adriano III

RU, ORGANICO, CARTA,
PLASTICA☉ **9 MAR**

S. Veronica

VERDE

10 MER

S. Rufina e Sec.

11 GIO

S. Benedetto Ab.

ORGANICO

12 VEN

S. Fortunato

13 SAB

S. Enrico

14 DOM

S. Camillo De L.

15 LUN

S. Bonaventura

RU + LAV, ORGANICO,
CARTA, PLASTICA○ **16 MAR**

N.S. del Carmelo

VERDE

24 MER

S. Cristina

☉ **25 GIO**

S. Giacomo Ap.

ORGANICO

26 VEN

SS. Anna e Gioacchino

27 SAB

S. Liliana, S. Aurelio

28 DOM

S. Nazario, S. Innocenzo

29 LUN

S. Marta

RU, ORGANICO, CARTA,
PLASTICA**30 MAR**

S. Pietro Crisologo

VERDE

31 MER

S. Ignazio di L.

**ECOACQUISTI****NEGOZI ADERENTI AL
PROTOCOLLO ECOACQUISTI****FERRAMENTA
ALUFFI**Via Umberto I 13,
Rivalta di Torino**FRUTTA E VERDURA
DI PARRELLI LAURA**Via Gerbidi 5/1,
Rivalta di Torino

Scarica

WIKIWASTEGET IT ON
Google playAvailable on the
App StoreL'app che ti permetterà di
fare la raccolta differenziata in
modo facile e divertente**NOTE**

LAV = raccolta + lavaggio

RU = rifiuti indifferenziati
(cassonetto grigio)* = turno di raccolta
spostato causa festività

AGOSTO
2019



**LA FAME?
VOGLIAMO CHE SIA SOLO UN RICORDO!**

795 MILIONI DI PERSONE CIRCA NEL MONDO, OVVERO
UNA PERSONA SU NOVE, SONO DENUTRITE



ECOALBERGHI

CASA ZAIRA B&B
Strada Visone 4, Moncalieri



EGORISTORANTI

PIZZERIA PIRAMID
Via Giaveno 54,
Rivalta di Torino

**PIZZERIA
PIZZA 33 GIRI**
Via Marconi 4,
Rivalta di Torino

**RISTORANTE
ALBADACHI**
Via Umberto I 61,
Carignano

● **1 GIO** ORGANICO
S. Alfonso

2 VEN
S. Eusebio

3 SAB
S. Lidia

4 DOM
S. Giov. Vianney

5 LUN RU, ORGANICO, CARTA,
PLASTICA
S. Maria Magg.

6 MAR VERDE
Trasfigurazione del Signore

● **7 MER**
S. Gaetano da T.

17 SAB
S. Giacinto

18 DOM
S. Elena

19 LUN RU, ORGANICO, CARTA,
VETRO, PLASTICA
S. Giovanni Eudes

20 MAR VERDE
S. Bernardo

21 MER
S. Pio X

22 GIO ORGANICO
B. V. Maria Regina

● **23 VEN**
S. Rosa da Lima

8 GIO

S. Domenico

ORGANICO**9 VEN**

S. Romano

10 SAB

S. Lorenzo

11 DOM

S. Chiara

12 LUN

S. Giuliano

**RU, ORGANICO, CARTA,
PLASTICA****13 MAR**

S. Ippolito

VERDE**14 MER**

S. Alfredo

15 GIO

Assunzione di M. Vergine

16 VEN

S. Rocco

ORGANICO***24 SAB**

S. Bartolomeo

25 DOM

S. Ludovico

26 LUN

S. Alessandro

**RU + LAV, ORGANICO,
CARTA, PLASTICA****27 MAR**

S. Monica

VERDE**28 MER**

S. Agostino

29 GIO

Mart. S. Giov. Battista

ORGANICO**30 VEN**

S. Faustina, S. Tecla

31 SAB

S. Aristide mart.

**ECOACQUISTI****NEGOZI ADERENTI AL
PROTOCOLLO ECOACQUISTI****GASTRONOMIA
ROSTICCERIA
LO SFIZIETTO**
Via Sangone 7/1,
Bruino**LA CASA DEL VINO**
P.zza Kennedy 35,
Beinasco

Scarica

WIKIWASTEL'app che ti permetterà di
fare la raccolta differenziata in
modo facile e divertente**NOTE****LAV** = raccolta + lavaggio
RU = rifiuti indifferenziati
(cassonetto grigio)
* = turno di raccolta
spostato causa festività

SETTEMBRE

2019



DIAMO VALORE AI RIFIUTI, ATTRAVERSO IL RICICLO E IL RECUPERO

IL PRIMO PASSO È FARE UNA CORRETTA RACCOLTA DIFFERENZIATA



1 DOM

S. Egidio

2 LUN

S. Elpidio vescovo

RU, ORGANICO + LAV,
CARTA, PLASTICA

3 MAR

S. Gregorio mar.

VERDE

4 MER

S. Rosalia

5 GIO

S. Vittorino

ORGANICO

6 VEN

S. Umberto

7 SAB

S. Regina

17 MAR

S. Roberto Bellarmino

VERDE

18 MER

S. Sofia mar.

19 GIO

S. Gennaio vescovo

ORGANICO

20 VEN

S. Eustachio

21 SAB

S. Matteo ap.

22 DOM

S. Maurizio mar.

23 LUN

S. Pio da Pietralcina

RU, ORGANICO, CARTA,
PLASTICA



ECORISTORANTI

**RISTORANTE
AL GRILLO SAGGIO**
Via Cottolengo 65,
Vinovo

**RISTORANTE
AL SOLITO POSTO**
Via Cagliero 3/A,
Carignano

**RISTORANTE ANTICHI
SAPORI DEL MULINO**
Via Balegno 2,
Rivalta di Torino

8 DOM

Natività B. V. Maria

9 LUN

S. Sergio Papa

RU, ORGANICO, CARTA,
PLASTICA

10 MAR

S. Nicola da Tolentino

VERDE

11 MER

SS. Proto e Giacinto

12 GIO

S. Guido

ORGANICO

13 VEN

S. Giovanni Crisostomo

○ **14 SAB**

Es. della S. Croce

15 DOM

B. V. Addolorata

16 LUN

SS. Cornelio e Cipriano

RU, ORGANICO, CARTA,
VETRO, PLASTICA

24 MAR

S. Pacifico prete

VERDE

25 MER

S. Aurelia

26 GIO

SS. Cosimo e Damiano

ORGANICO

27 VEN

S. Vincenzo de Paoli

● **28 SAB**

S. Venceslao mar.

29 DOM

SS. Michele, Gabriele e Raffaele

30 LUN

S. Girolamo

RU, ORGANICO, CARTA,
PLASTICA



ECOACQUISTI

**NEGOZI ADERENTI AL
PROTOCOLLO ECOACQUISTI**

**LA CASCINA
RIVALTESE**
Via San Luigi 87/53,
Rivalta di Torino

**LAVANDERIA
ALBA SERENA**
Via dei Glicini 13,
Bruino

Scarica
WIKIWASTE



L'app che ti permetterà di
fare la raccolta differenziata in
modo facile e divertente

NOTE

LAV = raccolta + lavaggio
RU = rifiuti indifferenziati
(cassonetto grigio)
* = turno di raccolta
spostato causa festività

OTTOBRE

2019

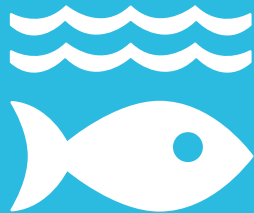

PRESERVIAMO LE RISORSE MARINE

GLI OCEANI ASSORBONO CIRCA IL **30%**
DELL'ANIDRIDE CARBONICA PRODOTTA DALL'UOMO, MITIGANDO
L'IMPATTO DEL RISCALDAMENTO GLOBALE SULLA TERRA



1 MAR

VERDE

S. Teresa di Gesù Bambino

2 MER

SS. Angeli Custodi

3 GIO

S. Gerardo

ORGANICO

4 VEN

S. Francesco d'Assisi

☾ **5 SAB**

S. Placido mar.

6 DOM

S. Bruno

7 LUN

B. V. del Rosario

RU, ORGANICO + LAV,
CARTA, PLASTICA

17 GIO

ORGANICO

S. Ignazio d'Antiochia

18 VEN

S. Luca Evangelista

19 SAB

S. Isacco mar.

20 DOM

S. Maria Bertilla

☾ **21 LUN**

S. Orsola

RU, ORGANICO, CARTA,
PLASTICA

22 MAR

S. Donato,

VERDE

23 MER

S. Giov. da Capestrano



ECORISTORANTI

RISTORANTE CÀ MIA
Strada Revigliasco 138,
Moncalieri

**RISTORANTE
DEL CITRONE**
Via Amoretti 1,
Osasio

**RISTORANTE
IL CANONICO**
Via Castagnole 29,
Carignano

8 MAR

S. Pelagia, S. Reparata

VERDE

9 MER

S. Dionigi

10 GIO

S. Daniele vescovo

ORGANICO

11 VEN

S. Firmino

12 SAB

S. Serafino

○ **13 DOM**

S. Edoardo re

14 LUN

S. Callisto I Papa

RU, ORGANICO, CARTA,
VETRO, PLASTICA**15 MAR**

S. Teresa d'Avila

VERDE

16 MER

S. Edvige

24 GIO

S. Antonio M.C.

ORGANICO

25 VEN

S. Crispino

26 SAB

S. Evaristo

27 DOM

S. Fiorenzo

● **28 LUN**

SS. Simone e Giuda

RU, ORGANICO, CARTA,
PLASTICA**29 MAR**

S. Ermelinda

VERDE

30 MER

S. Germano

31 GIO

S. Quintino

ORGANICO

**ECOACQUISTI****NEGOZI ADERENTI AL
PROTOCOLLO ECOACQUISTI****PANETTERIA
ALESSANDRA**
Via Torino 68/bis,
Beinasco**PANETTERIA
PASTICCERIA
RIBONE RENZO**
P.zza Martiri
della Libertà 12,
Rivalta di Torino

Scarica

WIKIWASTEL'app che ti permetterà di
fare la raccolta differenziata in
modo facile e divertente**NOTE**

LAV = raccolta + lavaggio

RU = rifiuti indifferenziati
(cassonetto grigio)* = turno di raccolta
spostato causa festività

NOVEMBRE

2019



ZERO SPRECO, CIBO NUTRIENTE E SUFFICIENTE PER TUTTI

OGNI ANNO, CIRCA UN TERZO DI TUTTO IL CIBO
PRODOTTO FINISCE NELLA SPAZZATURA



1 VEN

Tutti i Santi

2 SAB

Comm. dei defunti

3 DOM

S. Martino Porres, S. Silvia

☾ **4 LUN** RU, ORGANICO, CARTA,
PLASTICA

S. Carlo Borromeo

5 MAR

S. Zaccaria profeta

6 MER

S. Leonardo

7 GIO

S. Ernesto

ORGANICO

17 DOM

S. Elisabetta di Ungh.

18 LUN

RU, ORGANICO, CARTA,
PLASTICA

S. Oddone

☾ **19 MAR**

S. Fausto

VERDE

20 MER

S. Ottavio

21 GIO

Pres. B.V. Maria

ORGANICO

22 VEN

S. Cecilia

23 SAB

S. Clemente I



ECOALBERGHI

TWELVE HOTEL
Via Giacomo Leopardi 12,
Moncalieri



ECRISTORANTI

**RISTORANTE
IL FIORDO**
Strada Torino 29,
Moncalieri

**RISTORANTE
L'ANGOLO PARTENOPEO**
Viale Cavour 20,
Beinasco

8 VEN

S. Goffredo vescovo

9 SAB

S. Oreste

10 DOM

S. Leone Magno

11 LUN

S. Martino

RU, ORGANICO, CARTA,
VETRO, PLASTICA

○ **12 MAR**

S. Renato

VERDE

13 MER

S. Diego

14 GIO

S. Giocondo

ORGANICO

15 VEN

S. Alberto Magno

16 SAB

S. Margherita di S.

24 DOM

Cristo Re

25 LUN

S. Beatrice

RU, ORGANICO, CARTA,
PLASTICA

● **26 MAR**

S. Corrado

VERDE

27 MER

S. Virgilio

28 GIO

S. Giacomo F.

ORGANICO

29 VEN

S. Saturnino

30 SAB

S. Andrea ap.



ECOACQUISTI

**NEGOZI ADERENTI AL
PROTOCOLLO ECOACQUISTI**

PAPPA E CUCCIA
Accessori e alimenti
per animali
Via Torino 41,
Rivalta di Torino



Scopri tutte le iniziative
su www.covar14.it

NOTE

LAV = raccolta + lavaggio
RU = rifiuti indifferenziati
(cassonetto grigio)
* = turno di raccolta
spostato causa festività

DICEMBRE
2019



**SALVAGUARDIAMO LA VITA SULLA TERRA.
STOP ALLA DEFORESTAZIONE!**

A CAUSA DELLA SICCITÀ E DELLA DESERTIFICAZIONE,
VENGONO PERSI 12 MILIONI DI ETTARI OGNI ANNO
(23 ETTARI AL MINUTO)

1 DOM

I d'Avvento

2 LUN

S. Bibiana, S. Savino

**RU, ORGANICO, CARTA,
PLASTICA**

3 MAR

S. Francesco Saverio

4 MER

S. Barbara

5 GIO

S. Dalmazio

ORGANICO

6 VEN

S. Nicola

7 SAB

S. Ambrogio

17 MAR

S. Lazzaro

VERDE

18 MER

S. Graziano

19 GIO

S. Fausta, S. Dario

ORGANICO

20 VEN

S. Liberato

21 SAB

S. Pietro Canisio

22 DOM

IV d'Avvento

23 LUN

S. Vittoria

**RU, ORGANICO, CARTA,
PLASTICA**



ECOALBERGHI

**BED&BREAKFAST
IL GLICINE**

Via Canova 18, Nichelino



ECORISTORANTI

RISTORANTE LA PIOLA

Via Monte Grappa 6,
Virle Piemonte

RISTORANTE LA SIESTA

Via Vallongo 27,
Villastellone

**RISTORANTE LIEVITO
MADRE PURO LATTE**

Via Garibaldi 4,
Moncalieri

8 DOM

II d'Avvento

9 LUN

S. Siro

RU, ORGANICO, CARTA,
VETRO, PLASTICA

10 MAR

N. S. di Loreto

11 MER

S. Damaso P.

○ **12 GIO**

S. Giovanna F.

ORGANICO

13 VEN

S. Lucia

14 SAB

S. Giov. della Croce

15 DOM

III d'Avvento

16 LUN

S. Albina

RU, ORGANICO, CARTA,
PLASTICA

24 MAR

S. Delfino

25 MER

Natale del Signore

● **26 GIO**

S. Stefano

27 VEN

S. Giovanni Apostolo

ORGANICO*

28 SAB

SS. Innocenti Martiri

29 DOM

S. Tommaso B.

30 LUN

S. Eugenio V., S. Ruggero

RU, ORGANICO, CARTA,
PLASTICA

31 MAR

S. Silvestro papa



ECOACQUISTI

**NEGOZI ADERENTI AL
PROTOCOLLO ECOACQUISTI**

PASTIFICIO DELL'ARCO
Via Bocca 36,
Rivalta di Torino

Scarica

WIKIWASTE



L'app che ti permetterà di
fare la raccolta differenziata in
modo facile e divertente

NOTE

LAV = raccolta + lavaggio

RU = rifiuti indifferenziati
(cassonetto grigio)

* = turno di raccolta
spostato causa festività

GENNAIO 2020

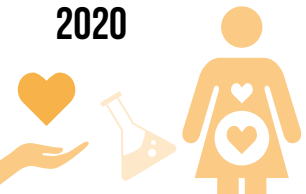

UNA VITA SANA PER TUTTI, A TUTTE LE ETÀ!

PER IL NOSTRO BENESSERE, FACCIAMO SCELTE BEN
INFORMATE E ADOTTIAMO UNO STILE DI VITA SANO E ATTIVO



1 MER

Maria SS. Madre di Dio

2 GIO

SS. Nome del Signore

ORGANICO

3 VEN

S. Genoveffa

4 SAB

S. Ermete, S. Tito

RU*, CARTA*, PLASTICA*

5 DOM

S. Amelia

6 LUN

Epifania del Signore

7 MAR

S. Luciano, S. Raimondo

ORGANICO*

17 VEN

S. Antonio ab.

18 SAB

S. Liberata

19 DOM

S. Mario mar.

20 LUN

S. Sebastiano

RU, ORGANICO, CARTA,
PLASTICA

21 MAR

S. Agnese

22 MER

S. Vincenzo m.

23 GIO

S. Emerenziana

ORGANICO



ECORISTORANTI

RISTORANTE PADUS
Regione Ponte Po 18,
Carignano

RISTORANTE STAZIONE
Piazza Paracleto 2,
Piobesi Torinese

**TOSA RESTAURANT
HOUSE**
Strada Genova 200,
Moncalieri

8 MER

S. Massimo, S. Severino

9 GIO

S. Giuliano martire

ORGANICO

○ **10 VEN**

S. Agatone, S. Aldo

11 SAB

S. Iginò papa

VETRO*

12 DOM

S. Modesto mar.

13 LUN

S. Ilario

RU, ORGANICO, CARTA,
PLASTICA

14 MAR

S. Felice, S. Bianca

VERDE

15 MER

S. Mauro ab.

16 GIO

S. Marcello papa

ORGANICO

● **24 VEN**

S. Francesco di Sales

25 SAB

Conversione di S. Paolo ap.

26 DOM

SS. Timoteo e Tito, S. Paola

27 LUN

S. Angela Merici

RU, ORGANICO, CARTA,
PLASTICA

28 MAR

S. Tommaso d'Aquino e S. Valerio

29 MER

S. Costanzo, S. Cesario

30 GIO

S. Martina, S. Savina

ORGANICO

31 VEN

S. Giovanni Bosco



ECOACQUISTI

**NEGOZI ADERENTI AL
PROTOCOLLO ECOACQUISTI**

PICCOLO MARKET B.M.

Via Marconi 17,
Beinasco

SUPERMERCATO CRAI

Via dei Glicini 1,
Bruino

Scarica

WIKIWASTE



L'app che ti permetterà di
fare la raccolta differenziata in
modo facile e divertente

NOTE

LAV = raccolta + lavaggio

RU = rifiuti indifferenziati
(cassonetto grigio)

* = turno di raccolta
spostato causa festività

FEBBRAIO 2020



TUTTO CIÒ CHE FACCIAMO, CONSUMA RISORSE!

IL RIUTILIZZO DI IMBALLAGGI E PRODOTTI CONSENTE
DI RISPARMIARE RISORSE, EVITARE SPRECHI E
PROTEGGERE IL CLIMA

1 SAB

S. Severo, S. Verdiana

☾ **2 DOM**

Pres. del Signore

3 LUN

RU, ORGANICO, CARTA,
VETRO, PLASTICA

S. Biagio

4 MAR

S. Gilberto

5 MER

S. Agata

6 GIO

S. Paolo Miki

ORGANICO

7 VEN

S. Romualdo

17 LUN

S. Donato mar.

RU, ORGANICO, CARTA,
PLASTICA

18 MAR

S. Simone vescovo

19 MER

S. Alvaro, S. Mansueto

20 GIO

S. Eleuterio

ORGANICO

21 VEN

S. Pier Damiani

22 SAB

S. Margherita

● **23 DOM**

S. Policarpo



ECOALBERGHI

HOTEL PARISI
Via Galvani 19, Nichelino



EGORISTORANTI

TRATTORIA AL 44
Strada Carignano 44 bis,
Moncalieri

**TRATTORIA
PERLA CAFFÈ**
Via Torino 13,
Candiolo

8 SAB

S. Girolamo Emiliani

○ **9 DOM**

S. Apollonia

10 LUN RU, ORGANICO, CARTA,
S. Scolastica PLASTICA

11 MAR VERDE
N. Sig.a Maria di Lourdes

12 MER
S. Eulalia

13 GIO ORGANICO
S. Maura, S. Fosca

14 VEN
S. Valentino martire

● **15 SAB**
SS. Faustino e Giovita

16 DOM
S. Giuliana

24 LUN RU, ORGANICO, CARTA,
S. Sergio di C. PLASTICA

25 MAR
S. Cesario, S. Vittorino

26 MER
Le ceneri

27 GIO ORGANICO
S. Leandro

28 VEN
S. Romano abate

29 SAB
S. Giusto

**TAGLIANDO PER
LA FORNITURA
ANNUALE DI
SACCHI PER LA
RACCOLTA DEGLI
IMBALLAGGI IN
PLASTICA**

(da presentare
obbligatoriamente integro
ritagliando lungo i lati
tratteggiati)

MODALITÀ DI RITIRO:

- presso il Municipio nei
seguenti orari:
lunedì e mercoledì
dalle 9,00 alle 12,30;
martedì e giovedì dalle
15,00 alle 17,45.
- Il ritiro potrà avvenire
a partire dal 1 marzo
2019



Tagliando per
il ritiro della
**seconda
fornitura***
di sacchi



Tagliando per
il ritiro della
prima fornitura*
di sacchi

* = 1 rotolo da 30 sacchi

I TAGLIANDI SONO VALIDI DAL
01/03/2019 AL 29/02/2020.



QUESTO CALENDARIO
SI RIFERISCE
ALL'IMMOBILE SITO IN

ZONA 1 - 085.TRF.01

postatarget
creative

NO.2808/2008

Posteitaliane

Grafica ideata da  e  **achab group** IDEE E PROGETTI
PER LA SOSTENIBILITÀ



INFORMAZIONI

Numero Verde
800.639.639 da rete fissa

 **011.9698800**
da rete mobile
(costo a carico
dell'utente)

www.covar14.it
www.pegaso03.it



Scarica

WIKIWASTE

L'applicazione che ti permetterà
di fare la raccolta differenziata
in modo facile, divertente e non solo!

Potrai:

- sapere **quando, come e dove** conferire in modo corretto i tuoi rifiuti;
- ricevere **news e aggiornamenti** in tempo reale;
- **segnalare conferimenti errati e discariche abusive**: con pochi "tap" potrai scattare una foto e inviarla (aggiungendo una descrizione facoltativa) a chi potrà occuparsi della rimozione.

